PAMEKROUAZIERA
Μητροπόλεως 47,
105 56, Πλάκα,
Αθήνα

7ήμερη Κρουαζιέρα Ισπανία, Μαρόκο, Πορτογαλία, Γαλλία, Ιταλία

MSC Splendida Πληρης Διατροφη

ΠΛΗΡΟΦΟΡΙΕΣ

ΗΜΕΡΑ	ΠΡΟΟΡΙΣΜΟΣ	ΑΦΙΞΗ	ΑΝΑΧΩΡΗΣΗ
Ημέρα 1	Μάλαγα	-	18:30
Ημέρα 2	Καζαπλάνκα	09:00	23:00
Ημέρα 3	Εν πλω	-	-
Ημέρα 4	Λισαβόνα	07:00	16:00
Ημέρα 5	Εν πλω	-	-
Ημέρα 6	Βαρκελώνη	12:00	20:00
Ημέρα 7	Μασσαλία	08:00	18:00
Ημέρα 8	Γένοβα	08:00	-

Περιλαμβάνονται

- Διαμονή σε καμπίνα της επιλογής σας
- Πλήρης διατροφή
- Καθημερινή ψυχαγωγία στο πλοίο
- Γυμναστήριο
- Φιλοδωρήματα (12€/ημέρα/άτομο, 6€/ημέρα/παιδί 3-11 ετών, βρέφη 0-3 δωρεάν)
- Λιμενικοί τέλη και φόροι

Pamekrouaziera.gr
Η κρουαζιέρα στα καλύτερα της!

Δεν Περιλαμβάνονται

- Κατανάλωση ποτών / αναψυκτικών
- Προαιρετικές εκδρομές
- Ό,τι δεν αναφέρεται ρητά στα περιλαμβανόμενα

MSC Splendida

Κάθε ταξίδι στο κρουαζιερόπλοιο MSC Splendida είναι μαγικό! Το κρουαζιερόπλοιο της MSC είναι ένας προορισμός από μόνο του.

Αυτό που χαρακτηρίζει τις κρουαζιέρες στο κρουαζιερόπλοιο MSC Splendida είναι η ποικιλία εστιατορίων και bar. Στο πολύχρωμο Santa Fe Tex Mex θα φας μεξικάνικο φαγητό ενώ θα έχεις την ευκαιρία να απολαύσεις γνήσια μεσογειακή κουζίνα στα πολυτελή gourmet εστιατόρια, όπως στο L' Olivo ή στο εντυπωσιακότατο τιρκουάζ Villa Verde Panoramic Restaurant με τα πανύψηλα φωτιστικά. Ακόμα, θα δεις θεατρικές παραστάσεις στο The Stand Theater, θα δοκιμάσεις την τύχη σου στο Royal Palm Casino και θα χορέψεις στην Club 33 Disco. Θα μαυρίσεις στο Top 18 sun desk, που εκτός από την υπέροχη θέα στη θάλασσα, θα αξιοποιήσεις τις χαλαρωτικές spa υπηρεσίες και το bar του. Μην ξεχάσεις να βουτήξεις και στις πισίνες του!

Τεχνικά Χαρακτηριστικά

Αρ. Επιβατών - 4363	Σύνολο καμπίνων – 1637
Αρ. Πληρώματος - 1370	Ναυπήγηση - 2009
Ολική χωρητικότητα - 137,936τ.	Πλάτος - 37,92m
Ταχύτητα - 22,99κ.	Ανακαίνηση -
Μήκος Πλοίου - 333,3μ.	

Pamekrouaziera.gr
Η κρουαζιέρα ο τόπος καλύτερα της!

Οι Καμπίνες

	Εσωτερική Bella Guaranteed - IB Η Εσωτερική Καμπίνα Bella Guarantee IB, βρίσκεται στο 5ο – 13ο κατάστρωμα, έχει χωρητικότητα περίπου 17 τ.μ. και περιλαμβάνει δύο μονά κρεβάτια ή ένα διπλό κατόπιν αιτήματος. Επιπλέον περιλαμβάνει, αναπαυτική πολυθρόνα, ευρύχωρη ντουλάπα, μπάνιο με ντουζιέρα, στεγνωτήρα μαλλιών, τηλεόραση, τηλέφωνο, Wi-Fi με χρέωση, μίνι μπαρ, χρηματοκιβώτιο και κλιματισμό.

	Εσωτερική Deluxe Fantastica κατάστρωμα 5-9 - IR1 Η Εσωτερική Deluxe Fantastica IR1, βρίσκεται στο 5ο – 9ο κατάστρωμα, έχει χωρητικότητα 17 τ.μ. και περιλαμβάνει δύο μονά κρεβάτια ή ένα διπλό κατόπιν αιτήματος. Επιπλέον περιλαμβάνει αναπαυτική πολυθρόνα, ευρύχωρη ντουλάπα, μπάνιο με ντουζιέρα, στεγνωτήρα μαλλιών, τηλεόραση, τηλέφωνο, Wi-Fi με χρέωση, μίνι μπαρ, χρηματοκιβώτιο και κλιματισμό.
	Εσωτερική Deluxe Fantastica κατάστρωμα 10-13 - IR2 Η Εσωτερική Deluxe Fantastica IR2, βρίσκεται στο 10ο – 13ο κατάστρωμα, έχει χωρητικότητα 17 τ.μ. και περιλαμβάνει δύο μονά κρεβάτια τα οποία κατόπιν αιτήματος μπορούν να μετατραπούν σε ένα διπλό. Επιπλέον περιλαμβάνει ευρύχωρη ντουλάπα, μπάνιο με ντουζιέρα, στεγνωτήρα μαλλιών, τηλεόραση, τηλέφωνο Wi-Fi με χρέωση, μίνι μπαρ, χρηματοκιβώτιο και κλιματισμό.
	Εξωτερική Bella Guaranteed - OB Η Εξωτερική Καμπίνα Bella Guarantee OB, βρίσκεται στο 5ο, 9ο & 13ο κατάστρωμα, έχει χωρητικότητα περίπου 18-21 τ.μ. και περιλαμβάνει δύο μονά κρεβάτια ή ένα διπλό κατόπιν αιτήματος. Επιπλέον περιλαμβάνει αναπαυτική πολυθρόνα, ευρύχωρη ντουλάπα, μπάνιο με ντουζιέρα, στεγνωτήρα μαλλιών, τηλεόραση, τηλέφωνο, Wi-Fi με χρέωση, μίνι μπαρ, χρηματοκιβώτιο, κλιματισμό και παράθυρο με θέα.
	Εξωτερική Premium Fantastica κατάστρωμα 5 - OL1 Η Εξωτερική Premium Fantastica OL1, βρίσκεται στο 5ο κατάστρωμα, έχει χωρητικότητα 21 τ.μ. και περιλαμβάνει δύο μονά κρεβάτια ή ένα διπλό κατόπιν αιτήματος. Επιπλέον περιλαμβάνει, αναπαυτική πολυθρόνα, ευρύχωρη ντουλάπα, μπάνιο με ντουζιέρα, στεγνωτήρα μαλλιών, τηλεόραση, τηλέφωνο, Wi-Fi με χρέωση, μίνι μπαρ, χρηματοκιβώτιο, κλιματισμό και παράθυρο με θέα.

Βαλμεκρουζιερα.gr
ρουτίνα στις καλύτερες σας!

	Εξωτερική Premium Fantastica κατάστρωμα 8 - OL2 Η Εξωτερική Premium Fantastica OL2, βρίσκεται στο 8ο κατάστρωμα, έχει χωρητικότητα 18-19 τ.μ. και περιλαμβάνει δύο μονά κρεβάτια ή ένα διπλό κατόπιν αιτήματος. Επιπλέον περιλαμβάνει, αναπαυτική πολυθρόνα, ευρύχωρη ντουλάπα, μπάνιο με ντουζιέρα, στεγνωτήρα μαλλιών, τηλεόραση, τηλέφωνο, Wi-Fi με χρέωση, μίνι μπαρ, χρηματοκιβώτιο, κλιματισμό και παράθυρο με θέα.
	Εξωτερική Premium Fantastica κατάστρωμα 13 - OL3 Η Εξωτερική Premium Fantastica OL3, βρίσκεται στο 13ο κατάστρωμα, έχει χωρητικότητα 18 τ.μ. και περιλαμβάνει δύο μονά κρεβάτια ή ένα διπλό κατόπιν αιτήματος. Επιπλέον περιλαμβάνει, αναπαυτική πολυθρόνα, ευρύχωρη ντουλάπα, μπάνιο με ντουζιέρα, στεγνωτήρα μαλλιών, τηλεόραση, τηλέφωνο, Wi-Fi με χρέωση, μίνι μπαρ, χρηματοκιβώτιο, κλιματισμό και παράθυρο με θέα.
	Μπαλκόνι Bella Guaranteed - BB Η Καμπίνα με μπαλκόνι Bella Guarantee BB, έχει χωρητικότητα 19-20 τ.μ. και περιλαμβάνει μπαλκόνι περίπου 4-6 τ.μ., δύο μονά κρεβάτια ή ένα διπλό κατόπιν αιτήματος. Επιπλέον περιλαμβάνει ευρύχωρη ντουλάπα, καθιστικό με καναπέ, μπάνιο με ντουζιέρα, στεγνωτήρα μαλλιών, τηλεόραση, τηλέφωνο, Wi-Fi με χρέωση, μίνι μπαρ, χρηματοκιβώτιο και κλιματισμό.
	Μπαλκόνι Deluxe Fantastica Περιορισμένη θέα κατάστρωμα 8-13 - BP Η Καμπίνα με μπαλκόνι Deluxe Fantastica BP, βρίσκεται στο 8ο – 13ο κατάστρωμα, έχει χωρητικότητα 19 τ.μ. και περιλαμβάνει μπαλκόνι περίπου 4 τ.μ., δύο μονά κρεβάτια ή ένα διπλό κατόπιν αιτήματος. Επιπλέον περιλαμβάνει ευρύχωρη ντουλάπα, καθιστικό με καναπέ, μπάνιο με ντουζιέρα, στεγνωτήρα μαλλιών, τηλεόραση, τηλέφωνο, Wi-Fi με χρέωση, μίνι μπαρ, χρηματοκιβώτιο, κλιματισμό και μπαλκόνι με περιορισμένη θέα.

Πανεκρουαζιέρα.gr
ρουτίζιόν στον κόσμο σας

Μπαλκόνι Premium Fantastica κατάστρωμα 8-9 - BL1

Η Καμπίνα με μπαλκόνι Premium Fantastica BL1, βρίσκεται στο 8ο – 9ο κατάστρωμα, έχει χωρητικότητα περίπου 19-20 τ.μ. και περιλαμβάνει μπαλκόνι περίπου 4-6 τ.μ., δύο μονά κρεβάτια ή ένα διπλό κατόπιν αιτήματος. Επιπλέον περιλαμβάνει ευρύχωρη ντουλάπα, καθιστικό με καναπέ, μπάνιο με ντουζιέρα, στεγνωτήρα μαλλιών, τηλεόραση, τηλέφωνο, Wi-Fi με χρέωση, μίνι μπαρ, χρηματοκιβώτιο, κλιματισμό και μπαλκόνι.

Μπαλκόνι Premium Fantastica κατάστρωμα 10-11 - BL2

Η Καμπίνα με μπαλκόνι Premium Fantastica BL2, βρίσκεται στο 10ο – 11ο κατάστρωμα, έχει χωρητικότητα περίπου 19 τ.μ. και περιλαμβάνει μπαλκόνι περίπου 4 τ.μ., δύο μονά κρεβάτια ή ένα διπλό κατόπιν αιτήματος. Επιπλέον περιλαμβάνει ευρύχωρη ντουλάπα, καθιστικό με καναπέ, μπάνιο με ντουζιέρα, στεγνωτήρα μαλλιών, τηλεόραση, τηλέφωνο, Wi-Fi με χρέωση, μίνι μπαρ, χρηματοκιβώτιο, κλιματισμό και μπαλκόνι.

Pamekrouaziera.gr
Η κρουαζιέρα στην καλύτερη της!

Μπαλκόνι Premium Fantastica κατάστρωμα 12-13 - BL3

Η Καμπίνα με μπαλκόνι Premium Fantastica BL3, βρίσκεται στο 12ο – 13ο κατάστρωμα, έχει χωρητικότητα περίπου 19 τ.μ. και περιλαμβάνει μπαλκόνι περίπου 4 τ.μ., δύο μονά κρεβάτια τα οποία κατόπιν αιτήματος μπορούν να μετατραπούν σε ένα διπλό. Επιπλέον περιλαμβάνει ευρύχωρη ντουλάπα, καθιστικό με καναπέ, μπάνιο με ντουζιέρα, στεγνωτήρα μαλλιών, τηλεόραση, τηλέφωνο, Wi-Fi με χρέωση, μίνι μπαρ, χρηματοκιβώτιο, κλιματισμό και μπαλκόνι.

Μπαλκόνι Aurea - BA

Η Καμπίνα με Μπαλκόνι Aurea BA, βρίσκεται στο 11ο – 13ο κατάστρωμα, έχει χωρητικότητα 19 τ.μ. και περιλαμβάνει μπαλκόνι περίπου 4 τ.μ. δύο μονά κρεβάτια τα οποία κατόπιν αιτήματος μπορούν να μετατραπούν σε ένα διπλό. Επιπλέον περιλαμβάνει ευρύχωρη ντουλάπα, καθιστικό με καναπέ, μπάνιο με ντουζιέρα ή μπανιέρα, στεγνωτήρα μαλλιών, τηλεόραση, τηλέφωνο, Wi-Fi με χρέωση, μίνι μπαρ, χρηματοκιβώτιο, κλιματισμό και μπαλκόνι.

	Σουίτα Deluxe Aurea πανοραμικό παράθυρο κατάστρωμα 10-11 - SRS Η Σουίτα Deluxe Aurea με πανοραμικό παράθυρο SRS, βρίσκεται στο 10ο – 11ο κατάστρωμα, έχει χωρητικότητα 22-23 τ.μ. και περιλαμβάνει μεγάλο πανοραμικό παράθυρο, δύο μονά κρεβάτια τα οποία κατόπιν αιτήματος μπορούν να μετατραπούν σε ένα διπλό. Επιπλέον περιλαμβάνει ευρύχωρη ντουλάπα, καθιστικό με καναπέ, μπάνιο με μπανιέρα, στεγνωτήρα μαλλιών, τηλεόραση, τηλέφωνο, Wi-Fi με χρέωση, μίνι μπαρ, χρηματοκιβώτιο, κλιματισμό και μπαλκόνι.
	Σουίτα Premium Aurea πανοραμικο παραθυρο κατάστρωμα 9-11 - SLS Η Σουίτα Premium Aurea με πανοραμικό παράθυρο SLS, βρίσκεται στο 9ο – 11ο κατάστρωμα, έχει χωρητικότητα 25-31 τ.μ. και περιλαμβάνει μεγάλο πανοραμικό παράθυρο, δύο μονά κρεβάτια τα οποία κατόπιν αιτήματος μπορούν να μετατραπούν σε ένα διπλό. Επιπλέον περιλαμβάνει ευρύχωρη ντουλάπα, καθιστικό με καναπέ, μπάνιο με μπανιέρα, στεγνωτήρα μαλλιών, τηλεόραση, τηλέφωνο, Wi-Fi με χρέωση, μίνι μπαρ, χρηματοκιβώτιο, κλιματισμό και μπαλκόνι.
	Σουίτα Premium Aurea κατάστρωμα 10-12 - SL1 Η Σουίτα Premium Aurea SL1, βρίσκεται στο 10ο – 12ο κατάστρωμα, έχει χωρητικότητα 29-33 τ.μ. και περιλαμβάνει μπαλκόνι χωρητικότητας 4-6 τ.μ., δύο μονά κρεβάτια τα οποία κατόπιν αιτήματος μπορούν να μετατραπούν σε ένα διπλό. Επιπλέον περιλαμβάνει ευρύχωρη ντουλάπα, καθιστικό με καναπέ, μπάνιο με ντουζιέρα ή μπανιέρα, στεγνωτήρα μαλλιών, τηλεόραση, τηλέφωνο, Wi-Fi με χρέωση, μίνι μπαρ, χρηματοκιβώτιο, κλιματισμό και μπαλκόνι.

	Σουίτα Grand Aurea κατάστρωμα 9-11 - SX Η Σουίτα Grand Aurea SX, βρίσκεται στο 9ο – 11ο κατάστρωμα, έχει χωρητικότητα 38-41 τ.μ. και περιλαμβάνει μπαλκόνι χωρητικότητας 4-6 τ.μ., δύο μονά κρεβάτια τα οποία κατόπιν αιτήματος μπορούν να μετατραπούν σε ένα διπλό. Επιπλέον περιλαμβάνει ευρύχωρη ντουλάπα, καθιστικό με καναπέ, μπάνιο με μπανιέρα, στεγνωτήρα μαλλιών, τηλεόραση, τηλέφωνο, Wi-Fi με χρέωση, μίνι μπαρ, χρηματοκιβώτιο, κλιματισμό και μπαλκόνι.
	Σουίτα Deluxe MSC Yacht Club κατάστρωμα 15-16 - YC1 Η Σουίτα Deluxe Yacht Club YC1, βρίσκεται στο 15ο – 16ο κατάστρωμα, έχει χωρητικότητα 23-35 τ.μ. και περιλαμβάνει μπαλκόνι χωρητικότητας περίπου 4-6 τ.μ., δύο μονά κρεβάτια τα οποία κατόπιν αιτήματος μπορούν να μετατραπούν σε ένα διπλό. Επιπλέον περιλαμβάνει ευρύχωρη ντουλάπα, καθιστικό με καναπέ, μπάνιο με ντουζιέρα ή μπανιέρα, στεγνωτήρα μαλλιών, τηλεόραση, τηλέφωνο, Wi-Fi, μίνι μπαρ, χρηματοκιβώτιο, κλιματισμό και μπαλκόνι.
	Σουίτα Grand MSC Yacht Club κατάστρωμα 15-16 - YCP Η Σουίτα Grand Yacht Club YCP, βρίσκεται στο 15ο – 16ο κατάστρωμα, έχει χωρητικότητα 29 τ.μ. και περιλαμβάνει μπαλκόνι χωρητικότητας περίπου 6 τ.μ., δύο μονά κρεβάτια τα οποία κατόπιν αιτήματος μπορούν να μετατραπούν σε ένα διπλό. Επιπλέον περιλαμβάνει ευρύχωρη ντουλάπα, καθιστικό με καναπέ, μπάνιο με μπανιέρα, στεγνωτήρα μαλλιών, τηλεόραση, τηλέφωνο, Wi-Fi, μίνι μπαρ, χρηματοκιβώτιο, κλιματισμό και μπαλκόνι.

Pamekrouaziera.gr

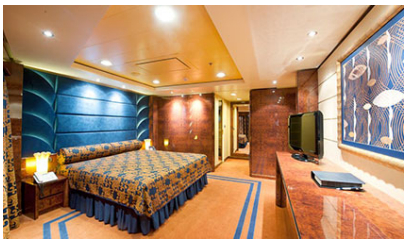	Σουίτα Executive & Family MSC Yacht Club κατάστρωμα 12 - YC2 Η Σουίτα Executive & Family Yacht Club YC2, βρίσκεται στο 12ο κατάστρωμα, έχει χωρητικότητα 45-53 τ.μ. και περιλαμβάνει μεγάλο πανοραμικό παράθυρο, δύο μονά κρεβάτια τα οποία κατόπιν αιτήματος μπορούν να μετατραπούν σε ένα διπλό. Επιπλέον περιλαμβάνει ευρύχωρη ντουλάπα, καθιστικό με καναπέ, μπάνιο με μπανιέρα, στεγνωτήρα μαλλιών, τηλεόραση, τηλέφωνο, Wi-Fi, μίνι μπαρ, χρηματοκιβώτιο, κλιματισμό και μπαλκόνι.
	Σουίτα Royal MSC Yacht Club κατάστρωμα 16 - YC3 Η Σουίτα Royal Yacht Club YC3, βρίσκεται στο 16ο κατάστρωμα, έχει χωρητικότητα 36 τ.μ. και περιλαμβάνει μπαλκόνι χωρητικότητας 16 τ.μ., δύο μονά κρεβάτια τα οποία κατόπιν αιτήματος μπορούν να μετατραπούν σε ένα διπλό. Επιπλέον περιλαμβάνει ευρύχωρη ντουλάπα, καθιστικό με καναπέ, μπάνιο με μπανιέρα, στεγνωτήρα μαλλιών, τηλεόραση, τηλέφωνο, Wi-Fi, μίνι μπαρ, χρηματοκιβώτιο, κλιματισμό και μπαλκόνι.

Η κρουαζιέρα στα καλύτερα της!