PAMEKROUAZIERA
Μητροπόλεως 47,
105 56, Πλάκα,
Αθήνα

# 7ήμερη Κρουαζιέρα Barcelona, La Goulette, Palermo, Naples, Livorno, Marseille, Barcelona

ΚΡΟΥΑΖΙΕΡΑ
7 ημερες

Από 853€

MSC Virtuosa  Πληρης Διατροφη

## ΠΛΗΡΟΦΟΡΙΕΣ

| ΗΜΕΡΑ | ΠΡΟΟΡΙΣΜΟΣ | ΑΦΙΞΗ | ΑΝΑΧΩΡΗΣΗ |
|---|---|---|---|
| Ημέρα 1 | Βαρκελώνη | - | 19:00 |
| Ημέρα 2 | Εν πλω | N/:/A | N/:/A |
| Ημέρα 3 | Λα Γκουλέτ | 08:00 | 18:00 |
| Ημέρα 4 | Παλέρμο | 08:00 | 18:00 |
| Ημέρα 5 | Νάπολη | 06:00 | 17:00 |
| Ημέρα 6 | Λιβόρνο | 09:00 | 20:00 |
| Ημέρα 7 | Μασσαλία | 10:00 | 18:00 |
| Ημέρα 8 | Βαρκελώνη | 07:00 | - |

Περιλαμβάνονται

- Διαμονή σε καμπίνα της επιλογής σας
- Πλήρης διατροφή
- Καθημερινή ψυχαγωγία στο πλοίο
- Γυμναστήριο
- Λιμενικοί τέλη και φόροι
- Φιλοδωρήματα

Pamekrouaziera.gr
Η κρουαζιέρα στα καλύτερα της!

Δεν Περιλαμβάνονται

- Κατανάλωση ποτών / αναψυκτικών
- Προαιρετικές εκδρομές
- Ό,τι δεν αναφέρεται ρητά στα περιλαμβανόμενα

# MSC Virtuosa

Το MSC Virtuosa είναι το νεότερο κρουαζιερόπλοιο της MSC Cruises όπου έχει ξεκινήσει τα δρομολόγιά του το Νοέμβριο του 2020 για τους πιο όμορφους προορισμούς της Μεσογείου. Πρόκειται για ένα αδελφό πλοίο του MSC Grandiosa και επίσης μέλος της κλάσης Meraviglia Plus. Αυτό σημαίνει, μεταξύ άλλων, ότι οι δημόσιοι χώροι του προσφέρουν περισσότερο χώρο. Εκτός αυτού, το MSC Virtuosa σας εκπλήσσει με δύο νέα και πρώτης τάξης shows στο φαντασμαγορικό θέατρο του!

Τεχνικά Χαρακτηριστικά

| | |
|---|---|
| Αρ. Επιβατών - 5772 | Σύνολο καμπίνων – 2405 |
| Αρ. Πληρώματος - 1536 | Ναυπήγηση - 2020 |
| Ολική χωρητικότητα - 181,000τ. | Πλάτος - 43m |
| Ταχύτητα - 23κ. | Ανακαίνηση - |
| Μήκος Πλοίου - 331μ. | |

Η κρουαζιέρα στα καλύτερα της!

## Οι Καμπίνες

| | |
|---|---|
| | Εσωτερική Bella Guaranteed - IB<br>Η Εσωτερική Καμπίνα Bella Guarantee IB, έχει χωρητικότητα 12-17 τ.μ. και περιλαμβάνει δύο μονά κρεβάτια τα οποία κατόπιν αιτήματος μπορούν να μετατραπούν σε ένα διπλό. Επιπλέον περιλαμβάνει αναπαυτική πολυθρόνα, ευρύχωρη ντουλάπα, μπάνιο με ντουζιέρα, στεγνωτήρα μαλλιών, τηλεόραση, τηλέφωνο, Wi-Fi με χρέωση, μίνι μπαρ, χρηματοκιβώτιο και κλιματισμό. |

| | |
|---|---|
| | Εσωτερική Deluxe Fantastica κατάστρωμα 5-10 - IR1<br>Η Εσωτερική Deluxe Fantastica IR1, βρίσκεται στο 5ο – 10ο κατάστρωμα, έχει χωρητικότητα 17 τ.μ. και περιλαμβάνει δύο μονά κρεβάτια τα οποία κατόπιν αιτήματος μπορούν να μετατραπούν σε ένα διπλό. Επιπλέον περιλαμβάνει αναπαυτική πολυθρόνα, ευρύχωρη ντουλάπα, μπάνιο με ντουζιέρα, στεγνωτήρα μαλλιών, τηλεόραση, τηλέφωνο, Wi-Fi με χρέωση, μίνι μπαρ, χρηματοκιβώτιο και κλιματισμό. |
| | Εσωτερική Deluxe Fantastica κατάστρωμα 11-14 - IR2<br>Η Εσωτερική Deluxe Fantastica IR2, βρίσκεται στο 11ο – 14ο κατάστρωμα, έχει χωρητικότητα 17 τ.μ. και περιλαμβάνει δύο μονά κρεβάτια τα οποία κατόπιν αιτήματος μπορούν να μετατραπούν σε ένα διπλό. Επιπλέον περιλαμβάνει αναπαυτική πολυθρόνα, ευρύχωρη ντουλάπα, μπάνιο με ντουζιέρα, στεγνωτήρα μαλλιών, τηλεόραση, τηλέφωνο, Wi-Fi με χρέωση, μίνι μπαρ, χρηματοκιβώτιο και κλιματισμό. |
| 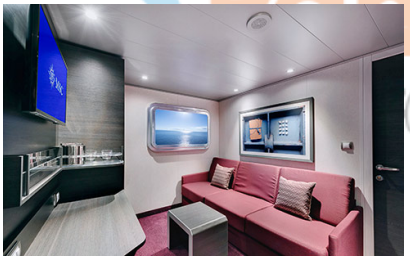 | Εσωτερική Studio Fantastica κατάστρωμα 5-14 - IS<br>Η Εσωτερική Studio Fantastica IS, βρίσκεται στο 5ο – 14ο κατάστρωμα, έχει χωρητικότητα 12 τ.μ. και περιλαμβάνει δύο μονά κρεβάτια τα οποία κατόπιν αιτήματος μπορούν να μετατραπούν σε ένα διπλό. Επιπλέον περιλαμβάνει αναπαυτική πολυθρόνα, ευρύχωρη ντουλάπα, μπάνιο με ντουζιέρα, στεγνωτήρα μαλλιών, τηλεόραση, τηλέφωνο, Wi-Fi με χρέωση, μίνι μπαρ, χρηματοκιβώτιο και κλιματισμό. |
| | Εξωτερική Junior Fantastica Περιορισμένη θέα κατάστρωμα 8 - OO<br>Η Εξωτερική Καμπίνα Junior Fantastica με Περιορισμένη Θέα OO, βρίσκεται στο 8ο κατάστρωμα και έχει χωρητικότητα 12-25 τ.μ. Περιλαμβάνει δύο μονά κρεβάτια τα οποία κατόπιν αιτήματος μπορούν να μετατραπούν σε ένα διπλό. Επιπλέον περιλαμβάνει ευρύχωρη ντουλάπα, αναπαυτική πολυθρόνα, μπάνιο με ντουζιέρα, στεγνωτήρα μαλλιών, τηλεόραση, τηλέφωνο, Wi-Fi με χρέωση, μίνι μπαρ, χρηματοκιβώτιο, κλιματισμό και παράθυρο (περιορισμένη θέα). |

Bamekrouaziera.gr
ρουαζιέρα στα καλύτερα της!

Εξωτερική Bella Guaranteed - OB

Η Εξωτερική Καμπίνα Bella Guarantee OB, έχει χωρητικότητα 12-25 τ.μ. και περιλαμβάνει δύο μονά κρεβάτια τα οποία κατόπιν αιτήματος μπορούν να μετατραπούν σε ένα διπλό. Επιπλέον περιλαμβάνει αναπαυτική πολυθρόνα, ευρύχωρη ντουλάπα, μπάνιο με ντουζιέρα, στεγνωτήρα μαλλιών, τηλεόραση, τηλέφωνο, Wi-Fi με χρέωση, μίνι μπαρ, χρηματοκιβώτιο και κλιματισμό.

Εξωτερική Junior Fantastica κατάστρωμα 8 - OM2

Η Εξωτερική Καμπίνα Junior Fantastica OM2, βρίσκεται στο 8ο κατάστρωμα και έχει χωρητικότητα 12 τ.μ. Περιλαμβάνει δύο μονά κρεβάτια τα οποία κατόπιν αιτήματος μπορούν να μετατραπούν σε ένα διπλό. Επιπλέον περιλαμβάνει αναπαυτική πολυθρόνα, ευρύχωρη ντουλάπα, μπάνιο με ντουζιέρα, στεγνωτήρα μαλλιών, τηλεόραση, τηλέφωνο, Wi-Fi με χρέωση, μίνι μπαρ, χρηματοκιβώτιο και κλιματισμό και παράθυρο.

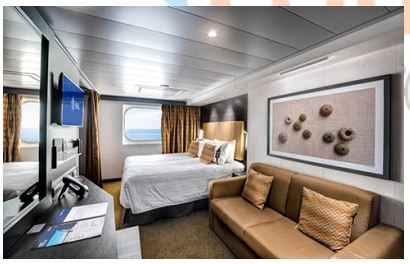

Εξωτερική Deluxe Fantastica κατάστρωμα 5 - OR1

Η Εξωτερική Deluxe Fantastica OR1, βρίσκεται στο 5ο κατάστρωμα, έχει χωρητικότητα 16 τ.μ. και περιλαμβάνει δύο μονά κρεβάτια τα οποία κατόπιν αιτήματος μπορούν να μετατραπούν σε ένα διπλό. Επιπλέον περιλαμβάνει αναπαυτική πολυθρόνα, ευρύχωρη ντουλάπα, μπάνιο με ντουζιέρα, στεγνωτήρα μαλλιών, τηλεόραση, τηλέφωνο, Wi-Fi με χρέωση, μίνι μπαρ, χρηματοκιβώτιο και κλιματισμό και παράθυρο με θέα στη θάλασσα.

Pamekrouaziera.gr
ρουαζιέρα στα καλύτερα της!

Εξωτερική Premium Fantastica κατάστρωμα 9-11 - OL2

Η Εξωτερική Premium Fantastica OL2, βρίσκεται στο 9ο-11ο κατάστρωμα, έχει χωρητικότητα 25 τ.μ. και περιλαμβάνει δύο μονά κρεβάτια τα οποία κατόπιν αιτήματος μπορούν να μετατραπούν σε ένα διπλό. Επιπλέον περιλαμβάνει αναπαυτική πολυθρόνα, ευρύχωρη ντουλάπα, μπάνιο με ντουζιέρα, στεγνωτήρα μαλλιών, τηλεόραση, τηλέφωνο, Wi-Fi με χρέωση, μίνι μπαρ, χρηματοκιβώτιο, κλιματισμό και παράθυρο με θέα.

Μπαλκόνι Bella Guaranteed - BB

Η Καμπίνα με μπαλκόνι Bella Guarantee BB, έχει χωρητικότητα 12-17 τ.μ. και το μπαλκόνι έχει χωρητικότητα 4-8 τ.μ. έχει δύο μονά κρεβάτια τα οποία κατόπιν αιτήματος μπορούν να μετατραπούν σε ένα διπλό. Επιπλέον περιλαμβάνει ευρύχωρη ντουλάπα, καθιστικό με καναπέ, μπάνιο με ντουζιέρα, στεγνωτήρα μαλλιών, τηλεόραση, τηλέφωνο, Wi-Fi με χρέωση, μίνι μπαρ, χρηματοκιβώτιο, κλιματισμό και μπαλκόνι.

Μπαλκόνι Deluxe Fantastica κατάστρωμα 8-10 - BR1

Η Καμπίνα με μπαλκόνι Deluxe Fantastica BR1, βρίσκεται στο 8ο - 10ο κατάστρωμα, έχει χωρητικότητα περίπου 17 τ.μ. και περιλαμβάνει μπαλκόνι περίπου 6-8 τ.μ., δύο μονά κρεβάτια τα οποία κατόπιν αιτήματος μπορούν να μετατραπούν σε ένα διπλό. Επιπλέον περιλαμβάνει ευρύχωρη ντουλάπα, μπάνιο με ντουζιέρα ή μπανιέρα, καθιστικό με καναπέ, στεγνωτήρα μαλλιών, τηλεόραση, Wi-Fi με χρέωση, τηλέφωνο, μίνι μπαρ, χρηματοκιβώτιο και κλιματισμό.

Η κρουαζιέρα στα καλύτερά της!

Μπαλκόνι Deluxe Fantastica Περιορισμένη θέα κατάστρωμα 8-14 - BP

Η Καμπίνα με μπαλκόνι Deluxe Fantastica BP, βρίσκεται στο 8ο – 14ο κατάστρωμα, έχει χωρητικότητα 17 τ.μ. και περιλαμβάνει μπαλκόνι περίπου 6 τ.μ., δύο μονά κρεβάτια τα οποία κατόπιν αιτήματος μπορούν να μετατραπούν σε ένα διπλό. Επιπλέον περιλαμβάνει ευρύχωρη ντουλάπα, καθιστικό με καναπέ, μπάνιο με ντουζιέρα, στεγνωτήρα μαλλιών, τηλεόραση, τηλέφωνο, Wi-Fi με χρέωση, μίνι μπαρ, χρηματοκιβώτιο, κλιματισμό και μπαλκόνι με περιορισμένη θέα.

| | |
|---|---|
| | Μπαλκόνι Deluxe Fantastica κατάστρωμα 11-12 - BR2<br>Η Καμπίνα με μπαλκόνι Deluxe Fantastica BR2, βρίσκεται στο 11ο - 12ο κατάστρωμα, έχει χωρητικότητα περίπου 17 τ.μ. και περιλαμβάνει μπαλκόνι περίπου 6-8 τ.μ., δύο μονά κρεβάτια τα οποία κατόπιν αιτήματος μπορούν να μετατραπούν σε ένα διπλό. Επιπλέον περιλαμβάνει ευρύχωρη ντουλάπα, μπάνιο με ντουζιέρα ή μπανιέρα, καθιστικό με καναπέ, στεγνωτήρα μαλλιών, τηλεόραση, τηλέφωνο, Wi-Fi με χρέωση, μίνι μπαρ, χρηματοκιβώτιο και κλιματισμό. |
| 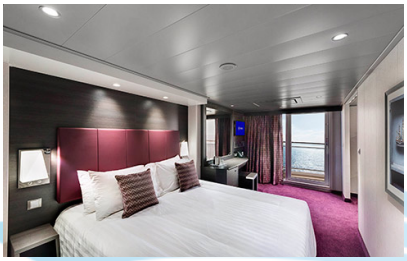 | Μπαλκόνι Deluxe Fantastica κατάστρωμα 13-14 - BR3<br>Η Καμπίνα με μπαλκόνι Deluxe Fantastica BR3, βρίσκεται στο 13ο - 14ο κατάστρωμα, έχει χωρητικότητα περίπου 17 τ.μ. και περιλαμβάνει μπαλκόνι περίπου 6-8 τ.μ., δύο μονά κρεβάτια τα οποία κατόπιν αιτήματος μπορούν να μετατραπούν σε ένα διπλό. Επιπλέον περιλαμβάνει ευρύχωρη ντουλάπα, μπάνιο με ντουζιέρα ή μπανιέρα, καθιστικό με καναπέ, στεγνωτήρα μαλλιών, τηλεόραση, τηλέφωνο, Wi-Fi με χρέωση, μίνι μπαρ, χρηματοκιβώτιο και κλιματισμό. |
| | Μπαλκόνι Aurea κατάστρωμα 11-13 - BA<br>Η Καμπίνα με Μπαλκόνι Aurea BA, βρίσκεται στο 11ο – 13ο κατάστρωμα, έχει χωρητικότητα 17 τ.μ. και περιλαμβάνει μπαλκόνι περίπου 6-8 τ.μ. δύο μονά κρεβάτια τα οποία κατόπιν αιτήματος μπορούν να μετατραπούν σε ένα διπλό. Επιπλέον περιλαμβάνει ευρύχωρη ντουλάπα, καθιστικό με καναπέ, μπάνιο με ντουζιέρα ή μπανιέρα, στεγνωτήρα μαλλιών, τηλεόραση, τηλέφωνο, Wi-Fi με χρέωση, μίνι μπαρ, χρηματοκιβώτιο, κλιματισμό και μπαλκόνι. |

Pamekrouaziera.gr

| | |
|---|---|
| | Μπαλκόνι Studio Fantastica κατάστρωμα 13-14 - BS<br>Η καμπίνα με Μπαλκόνι Studio Fantastica BS, βρίσκεται στο 13ο – 14ο κατάστρωμα, έχει χωρητικότητα περίπου 12 τ.μ., μπαλκόνι χωρητικότητας 4 τ.μ. και περιλαμβάνει δύο μονά κρεβάτια τα οποία κατόπιν αιτήματος μπορούν να μετατραπούν σε ένα διπλό. Επιπλέον περιλαμβάνει ευρύχωρη ντουλάπα, μπάνιο με ντουζιέρα ή μπανιέρα, καθιστικό με καναπέ, στεγνωτήρα μαλλιών, τηλεόραση, τηλέφωνο, Wi-Fi με χρέωση, μίνι μπαρ, χρηματοκιβώτιο και κλιματισμό. |
| | Σουίτα Premium Aurea κατάστρωμα 9-14 - SL1<br>Η Σουίτα Premium Aurea SL1, βρίσκεται στο 9ο - 14ο κατάστρωμα, έχει χωρητικότητα 25 τ.μ. και περιλαμβάνει μπαλκόνι χωρητικότητας 3-14 τ.μ., δύο μονά κρεβάτια τα οποία κατόπιν αιτήματος μπορούν να μετατραπούν σε ένα διπλό. Επιπλέον περιλαμβάνει ευρύχωρη ντουλάπα, καθιστικό με καναπέ, μπάνιο με ντουζιέρα ή μπανιέρα, στεγνωτήρα μαλλιών, τηλεόραση, τηλέφωνο, Wi-Fi με χρέωση, μίνι μπαρ, χρηματοκιβώτιο, κλιματισμό και μπαλκόνι. |
| | Σουίτα Premium Aurea με jacuzzi κατάστρωμα 9-13 - SLJ<br>Η Σουίτα Premium Aurea με Τζακούζι SLJ, βρίσκεται στο 9ο – 13ο κατάστρωμα, έχει χωρητικότητα 27 τ.μ. και περιλαμβάνει βεράντα χωρητικότητας 26 – 30 τ.μ. με ιδιωτικό τζακούζι, δύο μονά κρεβάτια τα οποία κατόπιν αιτήματος μπορούν να μετατραπούν σε ένα διπλό. Επιπλέον περιλαμβάνει ευρύχωρη ντουλάπα, καθιστικό με καναπέ, μπάνιο με ντουζιέρα ή μπανιέρα, στεγνωτήρα μαλλιών, τηλεόραση, τηλέφωνο, Wi-Fi με χρέωση, μίνι μπαρ, χρηματοκιβώτιο και κλιματισμό. |

Η κρουαζιέρα στην καλύτερη της!

| | |
|---|---|
| | Σουίτα Grand Aurea με jacuzzi κατάστρωμα 12 - SXJ<br>Η Σουίτα Grand Aurea με Τζακούζι SXJ, βρίσκεται στο 12 ο κατάστρωμα, έχει χωρητικότητα 39 τ.μ. και περιλαμβάνει βεράντα χωρητικότητας 36 τ.μ. με ιδιωτικό τζακούζι, δύο μονά κρεβάτια τα οποία κατόπιν αιτήματος μπορούν να μετατραπούν σε ένα διπλό. Επιπλέον περιλαμβάνει ευρύχωρη ντουλάπα, καθιστικό με καναπέ, μπάνιο με ντουζιέρα ή μπανιέρα, στεγνωτήρα μαλλιών, τηλεόραση, τηλέφωνο, Wi-Fi με χρέωση, μίνι μπαρ, χρηματοκιβώτιο και κλιματισμό. |
| | Σουίτα Εσωτερική MSC Yacht Club κατάστρωμα 14-16 - YIN<br>Η Εσωτερική Yacht Club Σουίτα YIN, βρίσκεται στο 14ο - 16ο κατάστρωμα, έχει χωρητικότητα 17 τ.μ. και περιλαμβάνει δύο μονά κρεβάτια τα οποία κατόπιν αιτήματος μπορούν να μετατραπούν σε ένα διπλό. Επιπλέον περιλαμβάνει ευρύχωρη ντουλάπα, καθιστικό με καναπέ, μπάνιο με ντουζιέρα ή μπανιέρα, στεγνωτήρα μαλλιών, τηλεόραση, τηλέφωνο, Wi-Fi, μίνι μπαρ, χρηματοκιβώτιο και κλιματισμό. |
| 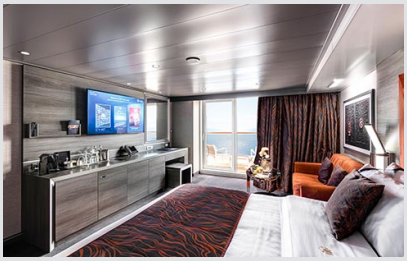 | Σουίτα Deluxe MSC Yacht Club κατάστρωμα 14-18 - YC1<br>Η Σουίτα Deluxe Yacht Club YC1, βρίσκεται στο 14ο – 18ο κατάστρωμα, έχει χωρητικότητα 29 τ.μ. και περιλαμβάνει μπαλκόνι χωρητικότητας περίπου 5 τ.μ., δύο μονά κρεβάτια τα οποία κατόπιν αιτήματος μπορούν να μετατραπούν σε ένα διπλό. Επιπλέον περιλαμβάνει ευρύχωρη ντουλάπα, καθιστικό με καναπέ, μπάνιο με ντουζιέρα ή μπανιέρα, στεγνωτήρα μαλλιών, τηλεόραση, τηλέφωνο, Wi-Fi, μίνι μπαρ, χρηματοκιβώτιο, κλιματισμό και μπαλκόνι. |

Pamekrouaziera.gr

| | |
|---|---|
| | Σουίτα Duplex MSC Yacht Club με jacuzzi κατάστρωμα 9-12 - YJD<br>Η διώροφη σουίτα Duplex Yacht Club με τζακούζι YJD, βρίσκεται στο 9ο – 12ο κατάστρωμα, έχει χωρητικότητα 59 τ.μ. και περιλαμβάνει μπαλκόνι χωρητικότητας περίπου 23 τ.μ., στο κυρίως επίπεδο καθιστικό/τραπεζαρία με καναπέ ο οποίος μετατρέπεται σε διπλό κρεβάτι, μπάνιο με ντουζιέρα ενώ στο δεύτερο επίπεδο, την κύρια κρεβατοκάμαρα με διπλό κρεβάτι όπου κατόπιν αιτήματος μπορεί να μετατραπεί σε δύο μονά, μεγάλη ντουλάπα, μπάνιο με μπανιέρα, τηλεόραση, τηλέφωνο, Wi-Fi, μίνι μπαρ, χρηματοκιβώτιο, κλιματισμό και μπαλκόνι. |
| | Σουίτα Royal MSC Yacht Club κατάστρωμα 15 - YC3<br>Η Σουίτα Royal Yacht Club YC3, βρίσκεται στο 15ο κατάστρωμα, έχει χωρητικότητα 58 τ.μ. και περιλαμβάνει μπαλκόνι χωρητικότητας 70 τ.μ. με ιδιωτικό τζακούζι και τραπεζαρία, ξεχωριστό καθιστικό και τραπεζαρία, μεγάλη ντουλάπα, μπάνιο με μπανιέρα και ντουζιέρα, στεγνωτήρα μαλλιών, τηλεόραση, τηλέφωνο, Wi-Fi, μίνι μπαρ, χρηματοκιβώτιο, κλιματισμό και μπαλκόνι. |

Η κρουαζιέρα στα καλύτερα της!