PAMEKROUAZIERA
Μητροπόλεως 47,
105 56, Πλάκα,
Αθήνα

# 7ήμερη Κρουαζιέρα Southampton, Lerwick, Vik i Sogn, Nordfjordeid, Sandnes, Southampton

MSC Meraviglia  Πληρης Διατροφη

## ΠΛΗΡΟΦΟΡΙΕΣ

| ΗΜΕΡΑ | ΠΡΟΟΡΙΣΜΟΣ | ΑΦΙΞΗ | ΑΝΑΧΩΡΗΣΗ |
|---|---|---|---|
| Ημέρα 1 | Σαουθάμπτον | - | 16:00 |
| Ημέρα 2 | Εν πλω | N/:/A | N/:/A |
| Ημέρα 3 | Λέρικ | 07:00 | 15:00 |
| Ημέρα 4 | Βικ ι Σον | 08:00 | 18:00 |
| Ημέρα 5 | Νουρφιοράιντ | 07:00 | 17:00 |
| Ημέρα 6 | Sandnes (Stavanger) | 09:00 | 18:00 |
| Ημέρα 7 | Εν πλω | N/:/A | N/:/A |
| Ημέρα 8 | Σαουθάμπτον | 07:00 | - |

Περιλαμβάνονται

- Διαμονή σε καμπίνα της επιλογής σας
- Πλήρης διατροφή
- Καθημερινή ψυχαγωγία στο πλοίο
- Γυμναστήριο
- Λιμενικοί τέλη και φόροι
- Φιλοδωρήματα

Pamekrouaziera.gr
Η κρουαζιέρα στα καλύτερα της!

Δεν Περιλαμβάνονται

- Κατανάλωση ποτών / αναψυκτικών
- Προαιρετικές εκδρομές
- Ό,τι δεν αναφέρεται ρητά στα περιλαμβανόμενα

# MSC Meraviglia

Το MSC Meraviglia είναι ένα πολυτελές κρουαζιερόπλοιο έτοιμο να ανταποκριθεί στις σύγχρονες ανάγκες! Κάθε κρουαζιέρα με το MSC Meraviglia είναι μια ξεχωριστή εμπειρία γιατί το κρουαζιερόπλοιο είναι υπερσύγχρονο.

Στο κρουαζιερόπλοιο MSC Meraviglia αμέσως ξεχωρίζει η Galleria Meraviglia με την τεράστια κρυστάλλινη οροφή, που είναι γεμάτη πολύχρωμα σχέδια και περιβάλλει εστιατόρια, εμπορικά καταστήματα και χώρους αθλημάτων. Θα βρεις ακόμα έναν τεράστιο LED θόλο, που θα σου κόψει την ανάσα. Θα απολαύσεις ιταλικές συνταγές στο Eataly Ristorante, ιαπωνική κουζίνα στο Kaito Teppanyaki Restaurant, αμερικάνικη μπριζόλα στο Butcher’s Cut και μεσογειακή κουζίνα στο Marketplace Buffet. Μην ξεχάσεις να δεις παραστάσεις του διάσημου Cirque De Soleil, να κάνεις γυμναστική στο υπερσύγχρονο γυμναστήριο ή να κάνεις τσουλήθρα στο Polar Aquapark.

Τεχνικά Χαρακτηριστικά

| | |
|---|---|
| Αρ. Επιβατών - 5714 | Σύνολο καμπίνων – 2244 |
| Αρ. Πληρώματος - | Ναυπήγηση - 2017 |
| Ολική χωρητικότητα - 167,600. | Πλάτος - 43m |
| Ταχύτητα - 22.7κ | Ανακαίνηση - |
| Μήκος Πλοίου - 315.83m | |

Ramokrouaziera.gr
Η κρουαζιέρα ό,τι καλύτερο έχεις!

## Οι Καμπίνες

| | |
|---|---|
| | Εσωτερική Bella Guaranteed - IB<br>Η Εσωτερική Καμπίνα Bella Guarantee IB, περιλαμβάνει δύο μονά κρεβάτια τα οποία κατόπιν αιτήματος μπορούν να μετατραπούν σε ένα διπλό. Επιπλέον περιλαμβάνει ευρύχωρη ντουλάπα, αναπαυτική πολυθρόνα, μπάνιο με ντουζιέρα, στεγνωτήρα μαλλιών, τηλεόραση, τηλέφωνο, Wi-Fi με χρέωση, μίνι μπαρ, χρηματοκιβώτιο και κλιματισμό. |

| | |
|---|---|
| | Εσωτερική Deluxe Fantastica κατάστρωμα 5-10 - IR1<br>Η Εσωτερική Deluxe Fantastica IR1, βρίσκεται στο 5ο – 10ο κατάστρωμα, έχει χωρητικότητα 15 τ.μ. και περιλαμβάνει δύο μονά κρεβάτια τα οποία κατόπιν αιτήματος μπορούν να μετατραπούν σε ένα διπλό. Επιπλέον περιλαμβάνει ευρύχωρη ντουλάπα, μπάνιο με ντουζιέρα, στεγνωτήρα μαλλιών, τηλεόραση, τηλέφωνο, Wi-Fi με χρέωση, μίνι μπαρ, χρηματοκιβώτιο και κλιματισμό. |
| | Εσωτερική Deluxe Fantastica κατάστρωμα 11-14 - IR2<br>Η Εσωτερική Deluxe Fantastica IR2, βρίσκεται στο 11ο – 14ο κατάστρωμα, έχει χωρητικότητα 15 τ.μ. και περιλαμβάνει δύο μονά κρεβάτια τα οποία κατόπιν αιτήματος μπορούν να μετατραπούν σε ένα διπλό. Επιπλέον περιλαμβάνει ευρύχωρη ντουλάπα, αναπαυτική πολυθρόνα, μπάνιο με ντουζιέρα, στεγνωτήρα μαλλιών, τηλεόραση, τηλέφωνο, Wi-Fi με χρέωση, μίνι μπαρ, χρηματοκιβώτιο και κλιματισμό. |
| 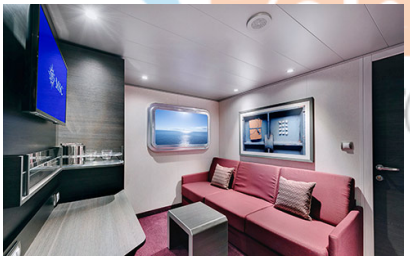 | Εσωτερική Studio Fantastica - IS<br>Η Εσωτερική Studio Fantastica IS, βρίσκεται στο 5ο – 14ο κατάστρωμα, έχει χωρητικότητα 10 τ.μ. και περιλαμβάνει δύο μονά κρεβάτια τα οποία κατόπιν αιτήματος μπορούν να μετατραπούν σε ένα διπλό. Επιπλέον περιλαμβάνει ευρύχωρη ντουλάπα, μπάνιο με ντουζιέρα, στεγνωτήρα μαλλιών, τηλεόραση, τηλέφωνο, Wi-Fi με χρέωση, μίνι μπαρ, χρηματοκιβώτιο και κλιματισμό. |
| | Εξωτερική Junior Fantastica Περιορισμένη θέα κατάστρωμ 8 - OO<br>Η Εξωτερική Καμπίνα Junior Fantastica με Περιορισμένη Θέα OO, βρίσκεται στο 8ο κατάστρωμα και έχει χωρητικότητα 12 τ.μ. Περιλαμβάνει δύο μονά κρεβάτια τα οποία κατόπιν αιτήματος μπορούν να μετατραπούν σε ένα διπλό. Επιπλέον περιλαμβάνει ευρύχωρη ντουλάπα, αναπαυτική πολυθρόνα, μπάνιο με ντουζιέρα, στεγνωτήρα μαλλιών, τηλεόραση, τηλέφωνο, Wi-Fi με χρέωση, μίνι μπαρ, χρηματοκιβώτιο, κλιματισμό και παράθυρο (περιορισμένη θέα). |

Bamekrouaziera.gr
ρουαζιέρα στα καλύτερα της!

Εξωτερική Bella Guaranteed - OB

Η Εξωτερική Καμπίνα Bella Guarantee OB περιλαμβάνει δύο μονά κρεβάτια τα οποία κατόπιν αιτήματος μπορούν να μετατραπούν σε ένα διπλό. Επιπλέον περιλαμβάνει ευρύχωρη ντουλάπα, αναπαυτική πολυθρόνα, μπάνιο με ντουζιέρα, στεγνωτήρα μαλλιών, τηλεόραση, τηλέφωνο, Wi-Fi με χρέωση, μίνι μπαρ, χρηματοκιβώτιο, κλιματισμό και παράθυρο.

Εξωτερική Junior Fantastica κατάστρωμα 8 - OM2

Η Εξωτερική Καμπίνα Junior Fantastica OM2, βρίσκεται στο 8ο κατάστρωμα και έχει χωρητικότητα 12 τ.μ. Περιλαμβάνει δύο μονά κρεβάτια τα οποία κατόπιν αιτήματος μπορούν να μετατραπούν σε ένα διπλό, εκτός από τις καμπίνες για άτομα με ειδικές ανάγκες. Επιπλέον περιλαμβάνει ευρύχωρη ντουλάπα, αναπαυτική πολυθρόνα, μπάνιο με ντουζιέρα, στεγνωτήρα μαλλιών, τηλεόραση, τηλέφωνο, Wi-Fi με χρέωση, μίνι μπαρ, χρηματοκιβώτιο, κλιματισμό και παράθυρο.

Pamekrouaziera.gr
Η κρουαζιέρα στα καλύτερα της!

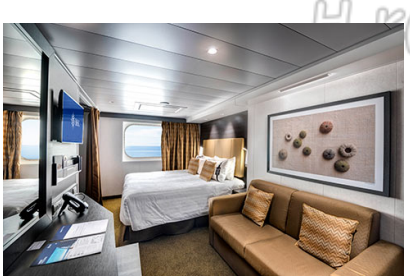

Εξωτερική Deluxe Fantastica κατάστρωμα 5 - OR1

Η Εξωτερική Deluxe Fantastica OR1, βρίσκεται στο 5ο κατάστρωμα, έχει χωρητικότητα 16 τ.μ. και περιλαμβάνει δύο μονά κρεβάτια τα οποία κατόπιν αιτήματος μπορούν να μετατραπούν σε ένα διπλό. Επιπλέον περιλαμβάνει ευρύχωρη ντουλάπα, μπάνιο με ντουζιέρα, αναπαυτική πολυθρόνα, μπάνιο με ντουζιέρα, στεγνωτήρα μαλλιών, τηλεόραση, τηλέφωνο, Wi-Fi με χρέωση, μίνι μπαρ, χρηματοκιβώτιο, κλιματισμό και παράθυρο με θέα στη θάλασσα.

Εξωτερική Premium Fantastica κατάστρωμα 9-11 - OL2

Η Εξωτερική Premium Fantastica OL2, βρίσκεται στο 9ο-11ο κατάστρωμα, έχει χωρητικότητα 25 τ.μ. και περιλαμβάνει δύο μονά κρεβάτια τα οποία κατόπιν αιτήματος μπορούν να μετατραπούν σε ένα διπλό. Επιπλέον περιλαμβάνει ευρύχωρη ντουλάπα, μπάνιο με ντουζιέρα, αναπαυτική πολυθρόνα, μπάνιο με ντουζιέρα, στεγνωτήρα μαλλιών, τηλεόραση, τηλέφωνο, Wi-Fi με χρέωση, μίνι μπαρ, χρηματοκιβώτιο, κλιματισμό και παράθυρο με θέα.

| | |
|---|---|
| | Μπαλκόνι Bella Guaranteed - BB<br>Η Καμπίνα με μπαλκόνι Bella Guarantee BB, έχει δύο μονά κρεβάτια τα οποία κατόπιν αιτήματος μπορούν να μετατραπούν σε ένα διπλό. Επιπλέον περιλαμβάνει ευρύχωρη ντουλάπα, καθιστικό με καναπέ, μπάνιο με ντουζιέρα, στεγνωτήρα μαλλιών, τηλεόραση, τηλέφωνο, Wi-Fi με χρέωση, μίνι μπαρ, χρηματοκιβώτιο, κλιματισμό και μπαλκόνι. |
| | Μπαλκόνι Deluxe Fantastica Περιορισμένη θέα κατάστρωμα 8-14 - BP<br>Η Καμπίνα με μπαλκόνι Deluxe Fantastica BP, βρίσκεται στο 8ο – 14ο κατάστρωμα, έχει χωρητικότητα 17 τ.μ. και περιλαμβάνει μπαλκόνι περίπου 4 τ.μ., δύο μονά κρεβάτια τα οποία κατόπιν αιτήματος μπορούν να μετατραπούν σε ένα διπλό. Επιπλέον περιλαμβάνει ευρύχωρη ντουλάπα, καθιστικό με καναπέ, μπάνιο με ντουζιέρα, στεγνωτήρα μαλλιών, τηλεόραση, τηλέφωνο, Wi-Fi με χρέωση, μίνι μπαρ, χρηματοκιβώτιο, κλιματισμό και μπαλκόνι με περιορισμένη θέα. |
| | Μπαλκόνι Deluxe Fantastica κατάστρωμα 8-10 - BR1<br>Η Καμπίνα με μπαλκόνι Deluxe Fantastica BR1, βρίσκεται στο 8ο - 10ο κατάστρωμα, έχει χωρητικότητα περίπου 17 τ.μ. και περιλαμβάνει μπαλκόνι περίπου 4 τ.μ., δύο μονά κρεβάτια τα οποία κατόπιν αιτήματος μπορούν να μετατραπούν σε ένα διπλό. Επιπλέον περιλαμβάνει ευρύχωρη ντουλάπα, μπάνιο με ντουζιέρα ή μπανιέρα, καθιστικό με καναπέ, στεγνωτήρα μαλλιών, τηλεόραση, τηλέφωνο, Wi-Fi με χρέωση, μίνι μπαρ, χρηματοκιβώτιο και κλιματισμό. |

Η κρουαζιέρα στα καλύτερά σας!

| | |
|---|---|
| | Μπαλκόνι Deluxe Fantastica κατάστρωμα 11-12 - BR2<br>Η Καμπίνα με μπαλκόνι Deluxe Fantastica BR2, βρίσκεται στο 11ο - 12ο κατάστρωμα, έχει χωρητικότητα περίπου 17 τ.μ. και περιλαμβάνει μπαλκόνι περίπου 4 τ.μ., δύο μονά κρεβάτια τα οποία κατόπιν αιτήματος μπορούν να μετατραπούν σε ένα διπλό. Επιπλέον περιλαμβάνει ευρύχωρη ντουλάπα, μπάνιο με ντουζιέρα ή μπανιέρα, καθιστικό με καναπέ, στεγνωτήρα μαλλιών, τηλεόραση, τηλέφωνο, Wi-Fi με χρέωση, μίνι μπαρ, χρηματοκιβώτιο και κλιματισμό. |
| 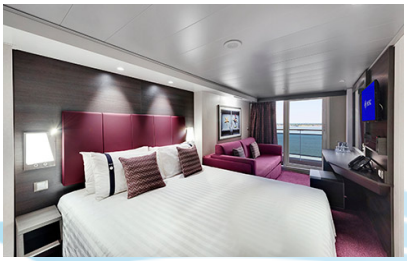 | Μπαλκόνι Deluxe Fantastica κατάστρωμα 13-14 - BR3<br>Η Καμπίνα με μπαλκόνι Deluxe Fantastica BR3, βρίσκεται στο 13ο - 14ο κατάστρωμα, έχει χωρητικότητα περίπου 17 τ.μ. και περιλαμβάνει μπαλκόνι περίπου 4 τ.μ., δύο μονά κρεβάτια τα οποία κατόπιν αιτήματος μπορούν να μετατραπούν σε ένα διπλό. Επιπλέον περιλαμβάνει ευρύχωρη ντουλάπα, μπάνιο με ντουζιέρα ή μπανιέρα, καθιστικό με καναπέ, στεγνωτήρα μαλλιών, τηλεόραση, τηλέφωνο, Wi-Fi με χρέωση, μίνι μπαρ, χρηματοκιβώτιο και κλιματισμό. |
| | Μπαλκόνι Premium Fantastica κατάστρωμα 10 - BL1<br>Η Καμπίνα με Μπαλκόνι Premium Fantastica BL1, βρίσκεται στο 10ο κατάστρωμα, έχει χωρητικότητα 22 τ.μ. και περιλαμβάνει μπαλκόνι περίπου 4 τ.μ. δύο μονά κρεβάτια τα οποία κατόπιν αιτήματος μπορούν να μετατραπούν σε ένα διπλό. Επιπλέον περιλαμβάνει ευρύχωρη ντουλάπα, καθιστικό με καναπέ, μπάνιο με ντουζιέρα ή μπανιέρα, στεγνωτήρα μαλλιών, τηλεόραση, τηλέφωνο, Wi-Fi με χρέωση, μίνι μπαρ, χρηματοκιβώτιο, κλιματισμό και μπαλκόνι. |

Pamekrouaziera.gr

Μπαλκόνι Premium Fantastica κατάστρωμα 11-12 - BL2

Η Καμπίνα με Μπαλκόνι Premium Fantastica BL2, βρίσκεται στο 11ο - 12ο κατάστρωμα, έχει χωρητικότητα 22 τ.μ. και περιλαμβάνει μπαλκόνι περίπου 4 τ.μ. δύο μονά κρεβάτια τα οποία κατόπιν αιτήματος μπορούν να μετατραπούν σε ένα διπλό. Επιπλέον περιλαμβάνει ευρύχωρη ντουλάπα, καθιστικό με καναπέ, μπάνιο με ντουζιέρα ή μπανιέρα, στεγνωτήρα μαλλιών, τηλεόραση, τηλέφωνο, Wi-Fi με χρέωση, μίνι μπαρ, χρηματοκιβώτιο, κλιματισμό και μπαλκόνι.

Μπαλκόνι Premium Fantastica κατάστρωμα 13-14 - BL3

Η Καμπίνα με Μπαλκόνι Premium Fantastica BL3, βρίσκεται στο 13ο - 14ο κατάστρωμα, έχει χωρητικότητα 22 τ.μ. και περιλαμβάνει μπαλκόνι περίπου 4 τ.μ. δύο μονά κρεβάτια τα οποία κατόπιν αιτήματος μπορούν να μετατραπούν σε ένα διπλό. Επιπλέον περιλαμβάνει ευρύχωρη ντουλάπα, καθιστικό με καναπέ, μπάνιο με ντουζιέρα ή μπανιέρα, στεγνωτήρα μαλλιών, τηλεόραση, τηλέφωνο, Wi-Fi με χρέωση, μίνι μπαρ, χρηματοκιβώτιο, κλιματισμό και μπαλκόνι.

Η κρουαζιέρα στη καλύτερη της!

Μπαλκόνι Studio Fantastica κατάστρωμα 13-14 - BS

Η καμπίνα με Μπαλκόνι Studio Fantastica BS, βρίσκεται στο 13ο – 14ο κατάστρωμα, έχει χωρητικότητα περίπου 12 τ.μ., μπαλκόνι και περιλαμβάνει δύο μονά κρεβάτια τα οποία κατόπιν αιτήματος μπορούν να μετατραπούν σε ένα διπλό. Επιπλέον περιλαμβάνει ευρύχωρη ντουλάπα, μπάνιο με ντουζιέρα ή μπανιέρα, καθιστικό με καναπέ, στεγνωτήρα μαλλιών, τηλεόραση, τηλέφωνο, Wi-Fi με χρέωση, μίνι μπαρ, χρηματοκιβώτιο και κλιματισμό.

Μπαλκόνι Aurea κατάστρωμα 10-13 - BA

Η Καμπίνα με Μπαλκόνι Aurea BA, βρίσκεται στο 11ο – 13ο κατάστρωμα, έχει χωρητικότητα 17 τ.μ. και περιλαμβάνει μπαλκόνι περίπου 4 τ.μ. δύο μονά κρεβάτια τα οποία κατόπιν αιτήματος μπορούν να μετατραπούν σε ένα διπλό. Επιπλέον περιλαμβάνει ευρύχωρη ντουλάπα, καθιστικό με καναπέ, μπάνιο με ντουζιέρα ή μπανιέρα, στεγνωτήρα μαλλιών, τηλεόραση, τηλέφωνο, Wi-Fi με χρέωση, μίνι μπαρ, χρηματοκιβώτιο, κλιματισμό και μπαλκόνι.

| | |
|---|---|
| | Σουίτα Premium Aurea με jacuzzi κατάστρωμα 9-13 - SLJ<br>Η Σουίτα Premium Aurea με Τζακούζι SLJ, βρίσκεται στο 9ο – 13ο κατάστρωμα, έχει χωρητικότητα 27 τ.μ. και περιλαμβάνει βεράντα χωρητικότητας 26 – 30 τ.μ. με ιδιωτικό τζακούζι, δύο μονά κρεβάτια τα οποία κατόπιν αιτήματος μπορούν να μετατραπούν σε ένα διπλό. Επιπλέον περιλαμβάνει ευρύχωρη ντουλάπα, καθιστικό με καναπέ, μπάνιο με ντουζιέρα ή μπανιέρα, στεγνωτήρα μαλλιών, τηλεόραση, Wi-Fi με χρέωση, τηλέφωνο, μίνι μπαρ, χρηματοκιβώτιο και κλιματισμό. |
| | Σουίτα Grand Aurea με jacuzzi κατάστρωμα 9-13 - SXJ<br>Η Σουίτα Grand Aurea με Τζακούζι SXJ, βρίσκεται στο 12 ο κατάστρωμα, έχει χωρητικότητα 39 τ.μ. και περιλαμβάνει βεράντα χωρητικότητας 36 τ.μ. με ιδιωτικό τζακούζι, δύο μονά κρεβάτια τα οποία κατόπιν αιτήματος μπορούν να μετατραπούν σε ένα διπλό. Επιπλέον περιλαμβάνει ευρύχωρη ντουλάπα, καθιστικό με καναπέ, μπάνιο με ντουζιέρα ή μπανιέρα, στεγνωτήρα μαλλιών, τηλεόραση, Wi-Fi με χρέωση, τηλέφωνο, μίνι μπαρ, χρηματοκιβώτιο και κλιματισμό. |
| | Σουίτα Εσωτερική MSC Yacht Clud κατάστρωμα 14-16 - YIN<br>Η Εσωτερική Yacht Club Σουίτα YIN, βρίσκεται στο 14ο - 16ο κατάστρωμα, έχει χωρητικότητα 15 τ.μ. και περιλαμβάνει δύο μονά κρεβάτια τα οποία κατόπιν αιτήματος μπορούν να μετατραπούν σε ένα διπλό. Επιπλέον περιλαμβάνει ευρύχωρη ντουλάπα, καθιστικό με καναπέ, μπάνιο με ντουζιέρα ή μπανιέρα, στεγνωτήρα μαλλιών, τηλεόραση, Wi-Fi, τηλέφωνο, μίνι μπαρ, χρηματοκιβώτιο και κλιματισμό. |

Η κρουαζιέρα στη καλύτερη της!

| | |
|---|---|
| 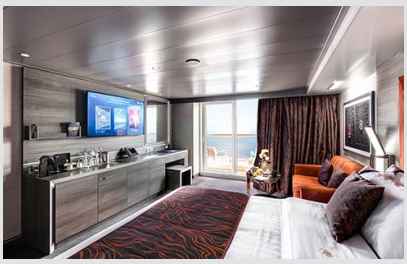 | Σουίτα Deluxe MSC Yacht Clud κατάστρωμα 14-18 - YC1<br>Η Σουίτα Deluxe Yacht Club YC1, βρίσκεται στο 14ο – 18ο κατάστρωμα, έχει χωρητικότητα 26 τ.μ. και περιλαμβάνει μπαλκόνι χωρητικότητας περίπου 5 τ.μ., δύο μονά κρεβάτια τα οποία κατόπιν αιτήματος μπορούν να μετατραπούν σε ένα διπλό. Επιπλέον περιλαμβάνει ευρύχωρη ντουλάπα, καθιστικό με καναπέ, μπάνιο με ντουζιέρα ή μπανιέρα, στεγνωτήρα μαλλιών, τηλεόραση, τηλέφωνο, Wi-Fi, μίνι μπαρ, χρηματοκιβώτιο, κλιματισμό και μπαλκόνι. |
| 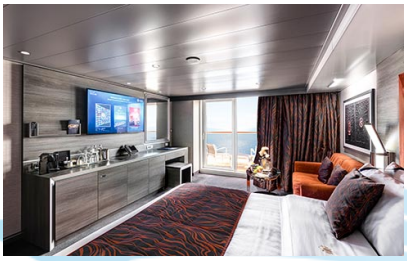 | Σουίτα Deluxe MSC Yacht Clud με jacuzzi κατάστρωμα 9-12 - YJD<br>Η διώροφη σουίτα Duplex Yacht Club με τζακούζι YJD, βρίσκεται στο 9ο – 12ο κατάστρωμα, έχει χωρητικότητα 59 τ.μ. και περιλαμβάνει μπαλκόνι χωρητικότητας περίπου 23 τ.μ., στο κυρίως επίπεδο καθιστικό/τραπεζαρία με καναπέ ο οποίος μετατρέπεται σε διπλό κρεβάτι, μπάνιο με ντουζιέρα ενώ στο δεύτερο επίπεδο, την κύρια κρεβατοκάμαρα με διπλό κρεβάτι όπου κατόπιν αιτήματος μπορεί να μετατραπεί σε δύο μονά, μεγάλη ντουλάπα, μπάνιο με μπανιέρα, τηλεόραση, τηλέφωνο, Wi-Fi, μίνι μπαρ, χρηματοκιβώτιο, κλιματισμό και μπαλκόνι. |
| | Σουίτα Royal MSC Yacht Clud κατάστρωμα 15 - YC3<br>Η Σουίτα Royal Yacht Club YC3, βρίσκεται στο 15ο κατάστρωμα, έχει χωρητικότητα 58 τ.μ. και περιλαμβάνει μπαλκόνι χωρητικότητας 39 τ.μ. με ιδιωτικό τζακούζι και τραπεζαρία, ξεχωριστό καθιστικό και τραπεζαρία, μεγάλη ντουλάπα, μπάνιο με μπανιέρα και ντουζιέρα, τηλεόραση, τηλέφωνο, Wi-Fi, μίνι μπαρ, χρηματοκιβώτιο, κλιματισμό και μπαλκόνι. |

Pamekrouaziera.gr
Η κρουαζιέρα στα καλύτερά της!