PAMEKROUAZIERA
Μητροπόλεως 47,
105 56, Πλάκα,
Αθήνα

# 7ήμερη Κρουαζιέρα Ισπανία, Γαλλία, Ιταλία

ΚΡΟΥΑΖΙΕΡΑ
7 ημερες

Από 639€

MSC Lirica  Πληρης Διατροφη

## ΠΛΗΡΟΦΟΡΙΕΣ

| ΗΜΕΡΑ | ΠΡΟΟΡΙΣΜΟΣ | ΑΦΙΞΗ | ΑΝΑΧΩΡΗΣΗ |
|---|---|---|---|
| Ημέρα 1 | Βαλένθια | - | 21:00 |
| Ημέρα 2 | Ταραγόνα | 08:00 | 18:00 |
| Ημέρα 3 | Μασσαλία | 09:30 | 18:00 |
| Ημέρα 4 | Γένοβα | 08:00 | 19:00 |
| Ημέρα 5 | Λιβόρνο | 07:00 | 20:00 |
| Ημέρα 6 | Τσιβιταβέκια / Ρώμη | 07:00 | 19:00 |
| Ημέρα 7 | Εν πλω | N/:/A | N/:/A |
| Ημέρα 8 | Βαλένθια | 07:00 | - |

Περιλαμβάνονται

- Διαμονή σε καμπίνα της επιλογής σας
- Πλήρης διατροφή
- Καθημερινή ψυχαγωγία στο πλοίο
- Γυμναστήριο
- Λιμενικοί τέλη και φόροι
- Φιλοδωρήματα

Pamekrouaziera.gr
Η κρουαζιέρα στα καλύτερα της!

Δεν Περιλαμβάνονται

- Κατανάλωση ποτών / αναψυκτικών
- Προαιρετικές εκδρομές
- Ό,τι δεν αναφέρεται ρητά στα περιλαμβανόμενα

# MSC Lirica

Το κρουαζιερόπλοιο MSC Lirica υπόσχεται μια ξεχωριστή εμπειρία κρουαζιέρας! Η κομψότητα, η άνεση κι η φιλοξενία συναντιούνται στο κρουαζιερόπλοιο.

Το ανακαινισμένο κρουαζιερόπλοιο MSC Lirica διακρίνεται για την πολυτέλειά του. Διαθέτει τεράστιους άνετους χώρους και πανύψηλα παράθυρα. Θα βρεις ακόμα gourmet εστιατόρια με μεσογειακές γεύσεις, όπως το βασιλικό La Bussola Restaurant, αλλά και το κρυστάλλινο Kaito sushi bar και το κατακόκκινο Jia Yao με γεύσεις από την Ιαπωνία και την Κίνα. Θα πιείς μπύρα στη Lord Nelson Pub ή στο πολυτελέστατο The Beverly Hills Bar. Οι μικροί μας φίλοι θα χαρούν με τους ειδικά διαμορφωμένους γι' αυτά χώρους, όπως το Juniorsclub ή το Teensclub.

Τεχνικά Χαρακτηριστικά

| | |
|---|---|
| Αρ. Επιβατών - 2679 | Σύνολο καμπίνων – 992 |
| Αρ. Πληρώματος - 721 | Ναυπήγηση - 2003 |
| Ολική χωρητικότητα - 65,591τ. | Πλάτος - 32m |
| Ταχύτητα - 21,7κ. | Ανακαίνηση - 2015 |
| Μήκος Πλοίου - 274,9m. | Ύψος Πλοίου - 54m |

Pamekrouaziera.gr

## Οι Καμπίνες

| | |
|---|---|
| | Εσωτερική Bella - IB<br>Η Εσωτερική Καμπίνα Bella Guarantee IB, έχει χωρητικότητα περίπου 13 τ.μ. και περιλαμβάνει δύο μονά κρεβάτια ή ένα διπλό κατόπιν αιτήματος, αναπαυτική πολυθρόνα, ευρύχωρη ντουλάπα, μπάνιο με ντουζιέρα, νιπτήρα, στεγνωτήρα μαλλιών, τηλεόραση, τηλέφωνο, Wi-Fi με χρέωση, μίνι μπαρ, χρηματοκιβώτιο και κλιματισμό. |

| | |
|---|---|
| | Εσωτερική Junior Fantastica κατάστρωμα 7-8 - IM1<br>Η Εσωτερική Καμπίνα Junior Fantastica IM1, βρίσκεται στο 7ο & 8ο κατάστρωμα και έχει χωρητικότητα 12-13 τ.μ. Περιλαμβάνει δύο μονά κρεβάτια ή ένα διπλό κατόπιν αιτήματος, αναπαυτική πολυθρόνα, ευρύχωρη ντουλάπα, μπάνιο με ντουζιέρα, νιπτήρα, στεγνωτήρα μαλλιών, τηλεόραση, τηλέφωνο, Wi-Fi με χρέωση, μίνι μπαρ, χρηματοκιβώτιο και κλιματισμό. |
| | Εσωτερική Junior Fantastica κατάστρωμα 9-10 - IM2<br>Η Εσωτερική Καμπίνα Junior Fantastica IM2, βρίσκεται στο 9ο & 10ο κατάστρωμα και έχει χωρητικότητα 11-17 τ.μ. και περιλαμβάνει δύο μονά κρεβάτια ή ένα διπλό κατόπιν αιτήματος, αναπαυτική πολυθρόνα, ευρύχωρη ντουλάπα, μπάνιο με ντουζιέρα, στεγνωτήρα μαλλιών, τηλεόραση, τηλέφωνο, Wi-Fi με χρέωση, μίνι μπαρ, χρηματοκιβώτιο και κλιματισμό. |
| 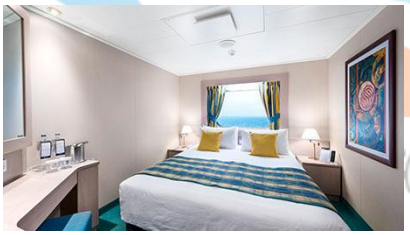 | Εξωτερική Bella Guaranteed - OB<br>Η Εξωτερική Καμπίνα Bella Guarantee OB, έχει χωρητικότητα περίπου 13-22 τ.μ. και περιλαμβάνει δύο μονά κρεβάτια ή ένα διπλό κατόπιν αιτήματος, αναπαυτική πολυθρόνα, ευρύχωρη ντουλάπα, μπάνιο με ντουζιέρα, στεγνωτήρα μαλλιών, τηλεόραση, τηλέφωνο, Wi-Fi με χρέωση, μίνι μπαρ, χρηματοκιβώτιο και κλιματισμό. |
| | Εξωτερική Junior Fantastica Περιορισμένη θέα κατάστρωμα 7 - OO<br>Η Εξωτερική Καμπίνα Junior Fantastica με Περιορισμένη Θέα OO, βρίσκεται στο 7ο κατάστρωμα και έχει χωρητικότητα 12-13 τ.μ. και περιλαμβάνει δύο μονά κρεβάτια ή ένα διπλό κατόπιν αιτήματος, αναπαυτική πολυθρόνα, ευρύχωρη ντουλάπα, μπάνιο με ντουζιέρα, στεγνωτήρα μαλλιών, τηλεόραση, τηλέφωνο, Wi-Fi με χρέωση, μίνι μπαρ, χρηματοκιβώτιο και κλιματισμό και παράθυρο (περιορισμένη θέα). |

mekrouziera.gr

| | |
|---|---|
| | Εξωτερική Junior Fantastica κατάστρωμα 7-8 - OM1<br>Η Εξωτερική Καμπίνα Junior Fantastica OM1, βρίσκεται στο 7ο & 8ο κατάστρωμα και έχει χωρητικότητα 12-13 τ.μ. Περιλαμβάνει δύο μονά κρεβάτια ή ένα διπλό κατόπιν αιτήματος, αναπαυτική πολυθρόνα, ευρύχωρη ντουλάπα, μπάνιο με ντουζιέρα, στεγνωτήρα μαλλιών, τηλεόραση, τηλέφωνο, Wi-Fi με χρέωση, μίνι μπαρ, χρηματοκιβώτιο και κλιματισμό και παράθυρο. |
| | Εξωτερική Junior Fantastica κατάστρωμα 9-10 - OM2<br>Η Εξωτερική Καμπίνα Junior Fantastica OM2, βρίσκεται στο 9ο & 10ο κατάστρωμα και έχει χωρητικότητα 13 τ.μ. και περιλαμβάνει δύο μονά κρεβάτια ή ένα διπλό κατόπιν αιτήματος, αναπαυτική πολυθρόνα, ευρύχωρη ντουλάπα, μπάνιο με ντουζιέρα, στεγνωτήρα μαλλιών, τηλεόραση, τηλέφωνο, Wi-Fi με χρέωση, μίνι μπαρ, χρηματοκιβώτιο και κλιματισμό και παράθυρο. |
| 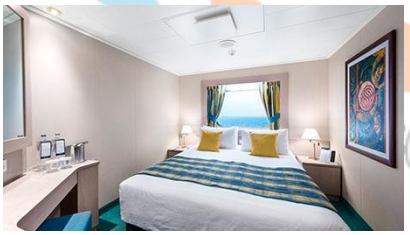 | Εξωτερική Premium Fantastica κατάστρωμα 9 - OL1<br>Η Εξωτερική Καμπίνα Premium Fantastica OL1, βρίσκεται στο 9ο κατάστρωμα και έχει χωρητικότητα 22 τ.μ. και περιλαμβάνει δύο μονά κρεβάτια ή ένα διπλό κατόπιν αιτήματος, αναπαυτική πολυθρόνα, ευρύχωρη ντουλάπα, μπάνιο με ντουζιέρα, στεγνωτήρα μαλλιών, τηλεόραση, τηλέφωνο, Wi-Fi με χρέωση, μίνι μπαρ, χρηματοκιβώτιο και κλιματισμό και παράθυρο. |
| | Μπαλκόνι Bella Guaranteed - BB<br>Η Καμπίνα με μπαλκόνι Bella Guarantee BB, έχει χωρητικότητα περίπου 12 τ.μ. και περιλαμβάνει μπαλκόνι περίπου 3-4 τ.μ., δύο μονά κρεβάτια ή ένα διπλό κατόπιν αιτήματος, αναπαυτική πολυθρόνα, ευρύχωρη ντουλάπα, καθιστικό με καναπέ, μπάνιο με ντουζιέρα, στεγνωτήρα μαλλιών, τηλεόραση, τηλέφωνο, Wi-Fi με χρέωση, μίνι μπαρ, χρηματοκιβώτιο και κλιματισμό και παράθυρο. |

mekrouaziera.gr

| | |
|---|---|
| | Μπαλκόνι Junior Fantastica - BM1<br>Η Καμπίνα με μπαλκόνι Junior Fantastica BM1, βρίσκεται στο 9ο & 10ο κατάστρωμα, έχει χωρητικότητα περίπου 13 τ.μ. και περιλαμβάνει μπαλκόνι περίπου 3 τ.μ., δύο μονά κρεβάτια ή ένα διπλό, αναπαυτική πολυθρόνα, ευρύχωρη ντουλάπα, μπάνιο με ντουζιέρα, καθιστικό με καναπέ, στεγνωτήρα μαλλιών, τηλεόραση, τηλέφωνο, Wi-Fi με χρέωση, μίνι μπαρ, χρηματοκιβώτιο και κλιματισμό. |
| | Σουίτα Deluxe Aurea κατάστρωμα 10 - SR1<br>Η Deluxe Aurea Σουίτα SR1, βρίσκεται στο 10ο κατάστρωμα, έχει χωρητικότητα 22 τ.μ. και περιλαμβάνει μπαλκόνι περίπου 5 τ.μ., δύο μονά κρεβάτια ή ένα διπλό κατόπιν αιτήματος, καθιστικό με καναπέ, αναπαυτική πολυθρόνα, ευρύχωρη ντουλάπα, μπάνιο με μπανιέρα, νιπτήρα και στεγνωτήρα μαλλιών, τηλεόραση, τηλέφωνο, Wi-Fi με χρέωση, μίνι μπαρ, χρηματοκιβώτιο και κλιματισμό. |
| | Σουίτα Deluxe Aurea κατάστρωμα 12 - SR2<br>Η Deluxe Aurea Σουίτα SR2, βρίσκεται στο 12ο κατάστρωμα, έχει χωρητικότητα 22 τ.μ. και περιλαμβάνει μπαλκόνι περίπου 5 τ.μ., δύο μονά κρεβάτια ή ένα διπλό κατόπιν αιτήματος, καθιστικό με καναπέ, αναπαυτική πολυθρόνα, ευρύχωρη ντουλάπα, μπάνιο με μπανιέρα, νιπτήρα και στεγνωτήρα μαλλιών, τηλεόραση, τηλέφωνο, Wi-Fi με χρέωση, μίνι μπαρ, χρηματοκιβώτιο και κλιματισμό. |

Demekrouaziera.gr
Κρουαζιέρα στα καλύτερα της!