Ανακαλύψτε τη Γένοβα με Segway (GOA-14T)

Διάρκεια: 2 ώρες | Ενήλικες: €92.00 | Παιδιά: €92.00

Ανακαλύψτε τη Γένοβα με Segway □□

Σύντομη αλλά γλυκιά, αυτή η διασκεδαστική ξενάγηση σας αποβιβάζει από το πλοίο για να ανακαλύψετε την πόλη της Γένοβας από το Segway®, ένα εξαιρετικό μέσο μεταφοράς που δεν είναι μόνο διασκεδαστικό και πολύ οικολογικό, αλλά προσφέρει επίσης χαλαρή αστική ξενάγηση χωρίς να να σας ταλαιπωρήσει καθόλου. Η ξενάγηση των κύριων αξιοθέατων της Γένοβας σας μεταφέρει στο ιστορικό κέντρο της πόλης και περιλαμβάνει θέα στο Παλάτι των Δόγηδων του 13ου έως 16ου αιώνα, τη γενέτειρα του Χριστόφορου Κολόμβου και της Porta Soprana, το πιο γνωστό τμήμα των εναπομεινάντων τειχών της πόλης της Γένοβας. Στη συνέχεια, η περιήγησή σας στο Segway® τελειώνει με την επιστροφή σας στο πλοίο.

Σημειώσεις: Αυτή η εκδρομή απευθύνεται μόνο σε επισκέπτες που δεν επιβιβάζονται/αποβιβάζονται στο λιμάνι της Γένοβας. Δεν θεωρείται κατάλληλη για επισκέπτες με κινητικά προβλήματα, έγκυες γυναίκες και άτομα με βάρος μικρότερο από 45 κιλά ή μεγαλύτερο από 117 κιλά. Το κατώτατο όριο ηλικίας που απαιτείται για την οδήγηση του Segway® είναι τα 16 έτη. Παιδιά ηλικίας 6-15 ετών μπορούν να συμμετάσχουν , αλλά θα μοιραστούν το Segway® με έναν ενήλικα, υπό την προϋπόθεση ότι το συνολικό βάρος των επισκεπτών δεν υπερβαίνει τα 117 κιλά. Οι επισκέπτες πρέπει να υπογράψουν μια πράξη αποδέσμευσης για να λάβουν μέρος στην ξενάγηση. Αυτή η ξενάγηση μπορεί να έχει πολλαπλές αναχωρήσεις καθ' όλη τη διάρκεια της παραμονής στο λιμάνι του πλοίου. Επικοινωνήστε με το Γραφείο Shore Excursions''' για πληροφορίες σχετικά με το πρόγραμμα αναχωρήσεων.

Pamekrouaziera.gr
Η κρουαζιέρα στη καλύτερή της!

Γλώσσες ξενάγησης: □□□

Αγγλικά

Ιταλικά

Pamekrouaziera.gr
Η κρουαζιέρα στα καλύτερα της!

Πανοραμική Γένοβα (GOA-18T)

Διάρκεια: 3 ώρες | Ενήλικες: €43.00 | Παιδιά: €36.00

Πανοραμική Γένοβα □□□□

Χάρη στο ένδοξο παρελθόν της και τη συλλογή από περίτεχνα κτίρια, η Γένοβα ονομάζεται επίσης "La Superba" για το "The Proud One". Είναι αυτή η αστική ομορφιά που θα σας μαγέψει σε αυτήν την χαλαρή περιήγηση στα αξιοθέατα της πόλης. Η ξενάγησή σας με πούλμαν ξεκινά από το λιμάνι και σας μεταφέρει δίπλα σε ιστορικά κτίρια όπως η γενέτειρα του Κολόμβου και το Palazzo San Giorgio του 13ου αιώνα και στη συνέχεια συνεχίζει την παραλιακή Corso Italia, για να φτάσετε στη γραφική συνοικία Boccadasse

Θα έχετε λίγο ελεύθερο χρόνο να περάσετε σε αυτό το όμορφο λιμάνι, που πλαισιώνεται από τα πολύχρωμα σπίτια των ψαράδων που κατοικούν εκεί. Συνεχίζετε μετά, περνώντας από την κατοικημένη γειτονιά του Albaro όπου θα δείτε την Piazza Tommaseo και την Piazza Vittoria, καθώς κατευθύνεστε προς την ιστορική Piazza de Ferrari, την κεντρική πλατεία της Γένοβας.

Ένα άλλο διάλειμμα έχει προγραμματιστεί εδώ για να το εξερευνήσετε μόνοι σας, με πιθανές περιοχές ενδιαφέροντος την παλιά πόλη και τον καθεδρικό ναό του San Lorenzo ή μια ματιά στο Palazzo Ducale, το Παλάτι των Δόγηδων. Τελευταία στο δρομολόγιο είναι μια βόλτα οδικώς στον λόφο Castelletto για να απολαύσετε την υπέροχη θέα από το παρατηρητήριο, ιδανικό σημείο για να τραβήξετε μερικές εκπληκτικές φωτογραφίες.

Pamekrouzieta.gr
Η κρουαζιέρα στα καλύτερα της!

Σημείωση: Αυτή η εκδρομή απευθύνεται μόνο σε επισκέπτες που δεν επιβιβάζονται/αποβιβάζονται στο λιμάνι της Γένοβας. Δεν θεωρείται κατάλληλη για χρήστες αναπηρικών αμαξιδίων.

Γλώσσες ξενάγησης: □□□

Αγγλικά

Γερμανικά

Ιταλικά

Ισπανικά

Γαλλικά

Pamekrouaziera.gr
Η κρουαζιέρα στα καλύτερα της!

Στα Παρασκήνια του Ενυδρίου (GOA-19T)

Διάρκεια: 3 ώρες | Ενήλικες: €64.00 | Παιδιά: €48.00

Στα Παρασκήνια του Ενυδρίου □□

Αντί να μείνετε στο πλοίο, σας προτείνουμε μια διεξοδική εκπαιδευτική εκδρομή, ιδανική για οικογένειες. Σε αυτή την εκδρομή θα βρεθείτε στα παρασκήνια του μεγαλύτερου ενυδρείου της Ιταλίας, το Acquario di Genova. Χτισμένο για να συμπέσει με την Έκθεση της Γένοβας το 1992, στα πλαίσια του εορτασμού της 500ης επετείου από την ανακάλυψη του Νέου Κόσμου από τον Κολόμβο, το ενυδρείο φιλοξενεί μια τεράστια συλλογή θαλάσσιας άγριας ζωής.

Μετά από μια σύντομη μεταφορά με φέρι στο παλιό τμήμα της Γένοβας και το Ενυδρείο, εσείς και η οικογένειά σας μπορείτε πρώτα να απολαύσετε μια επίσκεψη χωρίς ξενάγηση στις διάφορες δεξαμενές που παρέχουν ενδιαίτημα για τροπικά ψάρια, καρχαρίες, φυσικά κοράλλια, πιγκουίνους και δελφίνια. Σε προκαθορισμένο χρόνο, θα προχωρήσετε σε μια εξειδικευμένη ξενάγηση "πίσω από τα παρασκήνια" στις εγκαταστάσεις, κατά τη διάρκεια της οποίας θα δείτε τα εργαστήρια, τη συντήρηση και τις δραστηριότητες καλλιέργειας πλαγκτόν, καθώς και τον τρόπο τα ζώα φροντίζονται και εκτρέφονται.
Και μεταξύ των παρασκηνίων των δεξαμενών, τα κυριότερα σημεία περιλαμβάνουν τα περίβλημα μεδουσών και δελφινιών. Η επίσκεψή σας στο χώρο της έκθεσης ολοκληρώνεται και στη συνέχεια θα έχετε διαθέσιμο ελεύθερο χρόνο για να εξερευνήσετε μόνοι σας προτού το φέρι σας επιστρέψει στο πλοίο.

Pamekrouaziera.gr
Η κρουαζιέρα στα καλύτερα της!

Σημειώσεις: Αυτή η εκδρομή απευθύνεται μόνο σε επισκέπτες που δεν επιβιβάζονται/αποβιβάζονται στο λιμάνι της Γένοβας. Δεν προβλέπεται επίσκεψη με ξεναγό μέσα στο Ενυδρείο, εκτός από το παρασκήνιο. Επιτρέπονται μόνο κάμερες χωρίς φλας. Αυτή η περιήγηση θεωρείται ακατάλληλη για χρήστες αναπηρικών αμαξιδίων.

Γλώσσες ξενάγησης: □□□

Αγγλικά

Ιταλικά

Pamekrouaziera.gr
Η κρουαζιέρα στα καλύτερα της!

Μαγευτικό Μιλάνο (GOA-23T)

Διάρκεια: 7 ώρες | Ενήλικες: €102.00 | Παιδιά: €72.00

Μαγευτικό Μιλάνο □□

Κατεβείτε από το πλοίο και περάστε μια μέρα στο υπέροχο Μιλάνο, τη δεύτερη μεγαλύτερη πόλη της Ιταλίας σε πληθυσμό, πολιτική και πολιτιστικά θέματα, και την πρώτη στον τομέα του εμπορίου, της βιομηχανίας και των τραπεζών. Χαλαρώστε στη διαδρομή με το λεωφορείο που διαρκεί 2 ώρες από τη Γένοβα προς το Μιλάνο. Αφου φτάσετε, θα γίνει μια ξενάγηση 1,5 ώρας με τα πόδια που θα σας αποκαλύψει μερικά από τα καλύτερα σημεία του Μιλάνου: την Piazza Castello μέχρι να φτάσετε στην Όπερα του Μιλάνου "La Scala", "Galleria Vittorio Emanuele" και την πλατεία του καθεδρικού ναού.

Απολαύστε λίγο ελεύθερο χρόνο στην "Piazza Duomo" αναζητώντας ένα ωραίο μέρος για να γευματίσετε ή, για τους πιο τολμηρούς, να ανεβείτε στο χρυσό άγαλμα "Μαντονίννα", το άγαλμα της Παναγίας που βρίσκεται στην κορυφή του καθεδρικού ναού του Μιλάνου. Εναλλακτικά, αν είστε λάτρης των αγορών, το Μιλάνο είναι το ιδανικό μέρος για εσάς! Η 2ωρη διαδρομή με το πούλμαν στο λιμάνι της Γένοβας και το κρουαζιερόπλοιό σας ολοκληρώνει αυτήν την υπέροχη εξόρμηση.

Pamekrouaziera.gr
Η κρουαζιέρα στις καλύτερες τιμές!

Σημείωση: Αυτή η εκδρομή απευθύνεται μόνο σε επισκέπτες που δεν επιβιβάζονται/αποβιβάζονται στο λιμάνι της Γένοβας. Θεωρείται ακατάλληλη για χρήστες αναπηρικών αμαξιδίων.

Γλώσσες ξενάγησης: □□□

Αγγλικά

Γερμανικά

Ιταλικά

Ισπανικά

Γαλλικά

Pamekrouaziera.gr
Η κρουαζιέρα στα καλύτερα της!

Βόλτα στο Ενυδρείο της Γένοβας (GOA-39T)

Διάρκεια: 3 ώρες | Ενήλικες: €53.00 | Παιδιά: €43.00

Βόλτα στο Ενυδρείο της Γένοβας □□□

Πάρτε την οικογένεια σε αυτήν την διασκεδαστική εκδρομή στο δημοφιλές ενυδρείο της Γένοβας! Το φέρι θα σας πάει σε ένα από τα καλύτερα ενυδρεία της Ευρώπης, που φημίζεται για το μέγεθός του και την τεράστια ποικιλία θαλάσσιων πλασμάτων που φιλοξενεί. Ως ένα από τα πιο φυσικά και φιλικά προς το περιβάλλον ενυδρεία στον κόσμο, όλοι θα απολαύσουν τις συλλογές από πολύχρωμα τροπικά ψάρια, καρχαρίες, φυσικά κοράλλια, πιγκουίνους και δελφίνια.

Σημείωση: Αυτή η εκδρομή απευθύνεται μόνο σε επισκέπτες που δεν επιβιβάζονται/ αποβιβάζονται στο λιμάνι της Γένοβας.Δεν προβλέπεται ξεναγός εντός Ενυδρείου.Οι χρήστες αναπηρικών αμαξιδίων μπορούν να συμμετάσχουν. Κατόπιν συνεννόησης.Το εισιτήριο εισόδου σάς επιτρέπει να επισκεφθείτε ολόκληρο το Ενυδρείο, ωστόσο για μερικές περιοχές ίσως απαιτείται επιπλέον κόστος (προσωρινές εκθέσεις, προαιρετικές ή/ και περαιτέρω εμπειρίες).

Pamekrouaziera.gr
Η κρουαζιέρα στα καλύτερα της!

Γλώσσες ξενάγησης: □□□

Αγγλικά

Γερμανικά

Ιταλικά

Ισπανικά

Γαλλικά

Ιστορικό Κέντρο (GOA-44T)

Διάρκεια: 4 ώρες | Ενήλικες: €70.00 | Παιδιά: €51.00

Ιστορικό Κέντρο □□□□

Μια σύντομη μεταφορά με το φέρι θα σας μεταφέρει στην "Piazza Caricamento" για μια ευχάριστη βόλτα στο ιστορικό κέντρο της πόλης της Γένοβας. Περιπλανηθείτε στα γοητευτικά στενά γνωστά ως «carruggi» για να φτάσετε στην «Piazza de Ferrari», την εμπορική καρδιά της Γένοβας, όπου θα μπορέσετε να θαυμάσετε το «Palazzo Ducale» (μόνο εξωτερική επίσκεψη). Έπειτα, θα επισκεφθείτε το "Cisterne del Ducale" όπου σας περιμένει μια τοπική γευσιγνωσία από "bruschetta" και "focaccia", χαρακτηριστικά εδέσματα της Γένοβας. Η περιήγησή σας θα συνεχιστεί με εξωτερική επίσκεψη στον καθεδρικό ναό του San Lorenzo. Απολαύστε λίγο ελεύθερο χρόνο στο παλιό λιμάνι πριν επιστρέψετε στο λιμάνι.

Γλώσσες ξενάγησης: □□□

Αγγλικά

Γερμανικά

Ιταλικά

Ισπανικά

Γαλλικά

Pamekrouaziera.gr
Η κρουαζιέρα στα καλύτερα της!

Κοσμοπολίτικο Μεγαλείο & Γοητευτικά Παράλια της Γένοβας (GOA-BK2)

Διάρκεια: 4 ώρες | Ενήλικες: €85.00 | Παιδιά: €63.00

Κοσμοπολίτικο Μεγαλείο & Γοητευτικά Παράλια της Γένοβας □□□□

Αυτή η περιήγηση γίνεται ευκολότερη οδηγώντας ένα pedelec - ηλεκτροκίνητο ποδήλατο που ενισχύει την ταχύτητα του πετάλου του αναβάτη έως και 25 km/h. Φεύγοντας από το λιμάνι, θα κάνετε πετάλι γύρω από τη λεκάνη του λιμανιού, περνώντας από το Ενυδρείο της Γένοβας και το Παλιό Λιμάνι (Lanterna) μέχρι την Porta del Molo. Περπατώντας μέσα από τα ατμοσφαιρικά στενά δρομάκια «caruggi», θα φτάσετε στην Πύλη της Παλιάς Πόλης (Porta Soprana) και στο σπίτι του Χριστόφορου Κολόμβου, που βρίσκονται λίγο έξω από τα αρχαία μεσαιωνικά τείχη της πόλης.

Από εκεί, θα συνεχίσετε για τον καθεδρικό ναό της Γένοβας και την Piazza De Ferrari, όπου θα έχετε μια πρώτη σύντομη στάση για να θαυμάσετε την ομορφιά αυτής της υπέροχης πλατείας και το κοντινό Παλάτι των Δόγηδων, ένα από τα παλαιότερα κτίρια της πόλης. Μετά το διάλειμμα για τις απαραίτητες φωτογραφίες, θα αφήσετε την παλιά πόλη για να επισκεφτείτε το περίφημο γραφικό χωριό Boccadasse. Εκεί θα έχετε την ευκαιρία να απολαύσετε έναν χαλαρό καφέ ή να κολυμπήσετε από τη μικρή αλλά γοητευτική παραλία, που περιβάλλεται από καφετέριες.

Pamekrouaziera.gr
Η κρουαζιέρα σ' εκ καλύτερα σας!

Κατάλληλα ανανεωμένοι, θα επιστρέψετε με το ποδήλατο προς το κέντρο της πόλης, πρώτα όμως στρίψτε βόρεια. Γιατί να το κάνετε αυτό; Γιατί θα έχετε την ευκαιρία να βρεθείτε σε μια υπέροχη τοποθεσία με πανοραμική θέα της πόλης. Ο εν μέρει απότομος και ελικοειδής δρόμος θα σας οδηγήσει στον σιδηροδρομικό σταθμό του τελεφερίκ Terrazze Capolinea για ένα γρήγορο διάλειμμα, για καφέ πριν κάνετε την κάθοδό σας πίσω στην πόλη και το λιμάνι.

Σημειώσεις: Οι επισκέπτες θα χρειαστεί να κάνουν ποδήλατο 27 χλμ. με μερικές απότομες αναβάσεις. Αυτή η ξενάγηση είναι διαθέσιμη μόνο για τους επισκέπτες που διέρχονται από το λιμάνι της Γένοβας και για τους επισκέπτες του MSC Bellissima και του MSC Seaview.
Οι επισκέπτες θα κάνουν ποδήλατο για συνολικά 17χλμ. Τα παιδιά επιτρέπεται να λάβουν μέρος σε αυτήν την ξενάγηση, υπό τον όρο ότι το ύψος τους είναι 155 cm. Μια δήλωση συμφωνίας πρέπει να υπογραφεί από έναν ενήλικα με γονική αρχή για παιδιά προτού δοθεί άδεια συμμετοχής σε αυτούς τους επισκέπτες.

Γλώσσες ξενάγησης: □□□

Αγγλικά

Pamekrouaziera.gr
Η κρουαζιέρα στα καλύτερα της!

Πορτοφίνο & Μαγευτική Θέα της Ριβιέρας της Λιγουρίας (GOA-29T)

Διάρκεια: 7 ώρες | Ενήλικες: €120.00 | Παιδιά: €90.00

Πορτοφίνο & Μαγευτική Θέα της Ριβιέρας της Λιγουρίας □□

Ζήστε μερικές από τις πιο κομψές πόλεις της Ιταλικής Ριβιέρας σε αυτή την επτάωρη εκδρομή, όπου πολλοί προορισμοί θα προσεγγιστούν με σκάφος - ένας κατάλληλος τρόπος μεταφοράς δεδομένης της τοποθεσίας σας. Η ημέρα ξεκινά με 50λεπτη μεταφορά με πούλμαν μέχρι το Καμόγκλι, ένα όμορφο και πολύχρωμο ψαροχώρι που βρίσκεται δίπλα σε δασώδη λόφους στην ακτή της Λιγουρίας. Θα έχετε την ευκαιρία να εξερευνήσετε το χωριό κατά τη διάρκεια περίπου 90 λεπτών ελεύθερου χρόνου, που ξεκινούν μετά από έναν ευχάριστο περίπατο στο ιστορικό κέντρο του Καμόγκλι. Στη συνέχεια, συνεχίζεται το ταξίδι με σκάφος, με μια κρουαζιέρα από το Καμόγκλι μέχρι το Πορτοφίνο, μία από τις πιο φωτογενείς πόλεις σε αυτό το τμήμα της ακτής, με την ευκαιρία να θαυμάσετε την Αββαείο του Σαν Φρουττουόζο, ένα κρυφό κόσμημα που βρίσκεται σε έναν κόλπο κατά τη διάρκεια της πλοήγησης. Μόλις φτάσετε στο Πορτοφίνο, θα έχετε περίπου δύο ώρες για να χαλαρώσετε και να απολαύσετε αυτή την πόλη ζωγραφισμένη σε παστέλ χρώματα, με βάρκες να κουνιούνται στο λιμάνι και πορτοκαλί, κόκκινες και ροζ κατοικίες να παρατάσσονται γύρω από τον κόλπο. Ένα τελευταίο, γραφικό ταξίδι με σκάφος σας μεταφέρει στο Σάντα Μαργκερίτα Λιγκούρε, όπου οι φοίνικες και τα ώχρα σπίτια δίπλα στη θάλασσα δημιουργούν μια προσκαλεστική σκηνή. Ακολουθεί περαιτέρω ελεύθερος χρόνος, πριν από μια 50λεπτη μεταφορά με πούλμαν πίσω στο πλοίο στο Γένοβα.

Pamekrouaziera.gr
Η κρουαζιέρα στα καλύτερα της!

Παρακαλώ σημειώστε: Αυτή η εκδρομή είναι μόνο για επισκέπτες που δεν επιβιβάζονται/αποβιβάζονται στο λιμάνι του Γένοβα. Οι επισκέπτες με περιορισμένη κινητικότητα καλούνται να αξιολογήσουν το προσωπικό τους επίπεδο αντοχής και ικανότητας πριν λάβουν μέρος. Το κόστος του γεύματος (προαιρετικό) δεν περιλαμβάνεται στην τιμή της εκδρομής. Η εκδρομή εξαρτάται από τις καιρικές συνθήκες την ημέρα της επίσκεψης. Αν οι καιρικές συνθήκες δεν επιτρέπουν την επίσκεψη στο Πορτοφίνο, το πρόγραμμα θα περιλαμβάνει μια επίσκεψη στο Καμόγκλι και το Σάντα Μαργκερίτα Λιγκούρε. Τον χειμώνα και ανάλογα με τις καιρικές συνθήκες, το πρόγραμμα μπορεί να τροποποιηθεί με μεταφορά εν μέρει με πούλμαν και εν μέρει με σκάφος στο Πορτοφίνο.

Γλώσσες ξενάγησης: □□□

Αγγλικά

Γερμανικά

Ιταλικά

Ισπανικά

Γαλλικά

Pamekrouaziera.gr
Η κρουαζιέρα στα καλύτερα της!

Ξενάγηση στην Γένοβα με ανοιχτό λεωφορείο και επίσκεψη στο Ενυδρείο (GOA-06T)

Διάρκεια: 2.45 ώρες | Ενήλικες: €69.00 | Παιδιά: €49.00

Ξενάγηση στην Γένοβα με ανοιχτό λεωφορείο και επίσκεψη στο Ενυδρείο □□

Αυτή η εκδρομή διάρκειας περίπου 3 ωρών συνδυάζει μια πανοραμική ξενάγηση στο Γένοβα με λεωφορείο ανοιχτού τύπου και μια επίσκεψη στο Ενυδρείο, για το οποίο θα σας παρέχεται εισιτήριο. Ξεκινώντας από το λιμάνι, η διαδρομή του λεωφορείου σας επιτρέπει να θαυμάσετε μερικά από τα κύρια αξιοθέατα του Γένοβα από την άνεση της θέσης σας. Θα περάσετε από την κομψή συνοικία του 16ου αιώνα της Οδού Γκαριμπάλντι, την εντυπωσιακή περιοχή της Πλατείας Ντε Φεράρι με το Παλάτσο Ντουκάλε, το Θέατρο Κάρλο Φελίτσε και το Σπίτι του Κολόμβου, ενώ δεν θα παραλείψετε την οδό μόδας, την Οδό Ρόμα, με καταστήματα που φιλοξενούν τις πιο κομψές ιταλικές μάρκες. Καθώς προχωράτε στην διαδρομή, θα ακούτε πολύγλωσσο σχόλιο μέσω συστήματος ακουστικών στο λεωφορείο.

Η επόμενη στάση θα είναι το Ενυδρείο. Απολαύστε την εξερεύνηση του εξαιρετικού αυτού κόσμου με τις μεγάλες αίθουσες και την ποικιλία θαλάσσιων πλασμάτων, τροπικών ψαριών, καρχαριών, κοραλλιών, πιγκουίνων και δελφινιών. Στο τέλος της επίσκεψης, μπορείτε να επιλέξετε να επιστρέψετε άμεσα στο λιμάνι ή να παραμείνετε στο κέντρο της πόλης και να ανακαλύψετε το Γένοβα με πιο ήρεμο ρυθμό, εξερευνώντας τα μέρη που σας ενδιέφεραν περισσότερο κατά την πανοραμική ξενάγηση.

Pamekrouaziera.gr
Η κρουαζιέρα στα καλύτερα της!

Οποιαδήποτε και αν είναι η επιλογή σας, η επιστροφή στο λιμάνι θα γίνει με τα πόδια και με δική σας ευθύνη.

Παρακαλώ σημειώστε: Αυτή η εκδρομή απευθύνεται μόνο σε επισκέπτες που δεν επιβιβάζονται/αποβιβάζονται στο λιμάνι του Γένοβα. Το εισιτήριο για το Ενυδρείο περιλαμβάνεται στην τιμή της εκδρομής, αλλά η επίσκεψη στο Ενυδρείο είναι χωρίς ξεναγό. Το εισιτήριο εισόδου επιτρέπει την επίσκεψη σε όλο το Ενυδρείο, αλλά ενδέχεται ορισμένες περιοχές να απαιτούν πρόσθετο κόστος για περιοδικές εκθέσεις και/ή προαιρετικές επιπλέον εμπειρίες.

Pamekrouaziera.gr
Η κρουαζιέρα στα καλύτερα της!

Η Παλιά Πρωτεύουσα της Προβηγκίας (MRS-02)

Διάρκεια: 4 ώρες | Ενήλικες: €71.00 | Παιδιά: €49.00

Η Παλιά Πρωτεύουσα της Προβηγκίας □□

Θα φύγουμε από το λιμάνι της Μασσαλίας για 40 λεπτά με το αυτοκίνητο στην όμορφη πόλη Εξ Αν Προβάνς. Ο περίφημος καθεδρικός ναός του Αγίου Σωτήρα του 12ου αιώνα και οι κήποι του είναι το ιδανικό σημείο για να ξεκινήσει η περιήγησή σας. Ο καθεδρικός ναός χτίστηκε στη θέση ενός ρωμαϊκού ναού και χρονολογείται από μια περίοδο που εκτείνεται από τον 11ο έως τον 13ο αιώνα. Μπροστά από μια πλούσια διακοσμημένη πύλη γοτθικού στιλ με περίτεχνα σκαλιστές πόρτες, ο καθεδρικός ναός πλαισιώνεται στα βόρεια από έναν ημιτελή πύργο.

Απολαύστε έναν ευχάριστο περίπατο, 1,5 ώρας περίπου, στο ιστορικό κέντρο της πόλης πριν φτάσετε στη διάσημη συνοικία Mazarino, μια οικιστική συνοικία που δημιουργήθηκε από τον αδελφό του καρδινάλιου Mazarin το τελευταίο μισό του 17ου αιώνα για τους ευγενείς του Εξ Αν Προβάνς. Συμβουλή μας: αξιοποιήστε τον ελεύθερο χρόνο σας για shopping therapy αλά γαλλικά.

Σημείωση: Πεζοπορία μέτριας δυσκολίας: μεσαία σωματική δραστηριότητα όπως περπάτημα σε ανώμαλες επιφάνειες και ανέβασμα σκαλιών. Ίσως δεν είναι κατάλληλη για επιβάτες με κινητικά προβλήματα. Οι επισκέπτες παρακαλούνται να φορούν κατάλληλη ενδυμασία για επισκέψεις σε θρησκευτικούς χώρους. Αυτή η εκδρομή μπορεί να πραγματοποιηθεί και τη βράδυ με αναχώρηση στις 16.30.

Pamekrouaziera.gr
Η κρουαζιέρα στα καλύτερα της!

Γλώσσες ξενάγησης: □□□

Αγγλικά

Γερμανικά

Ιταλικά

Ισπανικά

Γαλλικά

Pamekrouaziera.gr
Η κρουαζιέρα στα καλύτερα της!

Ο γύρος της Μασσαλίας (MRS-06)

Διάρκεια: 4 ώρες | Ενήλικες: €72.00 | Παιδιά: €50.00

Ο γύρος της Μασσαλίας □□

Ελάτε μαζί μας σε μια επίσκεψη σε αυτή τη σημαντική πόλη-λιμάνι, στον κόλπο του Λέοντα στη δυτική Μεσόγειο. Θα ξεκινήσουμε την εκδρομή μας με μια επίσκεψη στη Βασιλική της Notre Dame de la Garde, το πιο γνωστό σύμβολο της πόλης. που στέκεται επιβλητικά στην κορυφή ενός λόφου, προσέχωνταςτα πλοία και τους ναυτικούς της. Οι ντόπιοι την ξέρουν ως la Bonne Mėre. Η Βασιλική αποτελείται από έναν κάτω και έναν πάνω ναό και χτίστηκε στη θέση ενός αρχαίου παρεκκλησίου.

Συνεχίστε κατά μήκος του παραλιακού δρόμου "Corniche" όπου θα θαυμάσετε το Κάστρο και τον κήπο Borely (χωρίς εσωτερική επίσκεψη). Η εκδρομή περιλαμβάνει περιήγηση στο κέντρο της Μασσαλίας και φωτογραφίες στο παλάτι Longchamps πριν απολαύσεις λίγο ελεύθερο χρόνο στο “Vieux Port” το παλιό λιμάνι.

Σημείωση: Πεζοπορία μέτριας δυσκολίας: μεσαία σωματική δραστηριότητα όπως περπάτημα σε ανώμαλες επιφάνειες και ανέβασμα σκαλιών. Ίσως δεν είναι κατάλληλη για επιβάτες με κινητικά προβλήματα. Οι επισκέπτες παρακαλούνται να φορούν κατάλληλη ενδυμασία για επισκέψεις σε θρησκευτικούς χώρους. Η επίσκεψη στη Βασιλική της Notre Dame de la Garde μπορεί να αντικατασταθεί με επίσκεψη στον καθεδρικό ναό της Μασσαλίας σε περίπτωση ειδικών εκδηλώσεων. Αυτή η εκδρομή μπορεί να πραγματοποιηθεί και τη βράδυ με αναχώρηση στις 16.00.

Panekrouaziera.gr
Η κρουαζιέρα σ' τα καλύτερά σας!

Γλώσσες ξενάγησης: □□□

Αγγλικά

Γερμανικά

Ιταλικά

Ισπανικά

Γαλλικά

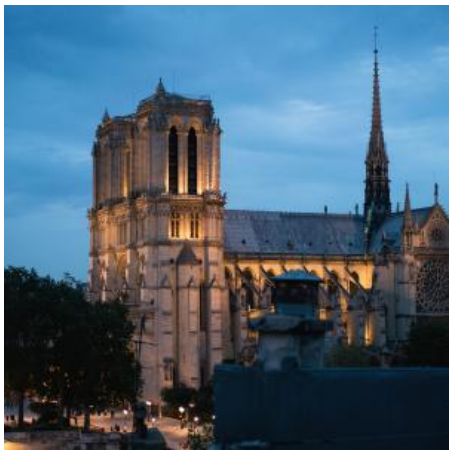

Pamekrouaziera.gr
Η κρουαζιέρα στα καλύτερα της!

Πολυτελής Επίσκεψη στην Προβηγκία : Αβινιόν & Αρχαία Προβηγκία (MRS-14)

Διάρκεια: 7 ώρες | Ενήλικες: €123.00 | Παιδιά: €86.00

Οι ηλιόλουστες ακτές της νότιας Γαλλίας αποτελούν ιδανικούς προορισμούς διακοπών, όμως και οι υπέροχες πόλεις που βρίσκονται στην ενδοχώρα αξίζουν εξίσου μια επίσκεψη. Σχεδιασμένη για να απολαύσετε δύο τέτοια κοσμήματα, η εκδρομή ξεκινά με 40 λεπτά οδικώς μέχρι την Εξ Αν Προβάνς, όπου θα επισκεφθείτε τον Καθεδρικό Ναό του Αγίου Σωτήρα. Καθισμένος στη θέση ενός πρώην ρωμαϊκού φόρουμ και συνδυάζοντας μια ποικιλία αρχιτεκτονικών στυλ από τον 5ο έως τον 17ο αιώνα, ο καθεδρικός ναός διαθέτει μια πλούσια διακοσμημένη γοτθική πρόσοψη με περίτεχνα σκαλιστές πόρτες, και στα βόρεια του κτιρίου έναν ημιτελή πύργο.

Στη συνέχεια, θα περπατήσετε μέσα από την ιστορική συνοικία για να φτάσετε στην υπέροχη γειτονιά του Mazarin, μια κατοικημένη περιοχή που χτίστηκε για τους ευγενείς της πόλης το δεύτερο μισό του 17ου αιώνα. Για τη συνέχεια, ευκαιρία για χαλάρωση στα 90 λεπτά με το αυτοκίνητο μέχρι την Αβινιόν, μετά από την οποία θα έχετε λίγο χρόνο για μεσημεριανό γεύμα σε μια από τις πολλές μπρασερί της πόλης. Έπειτα, θα μεταβείτε στο μνημειώδες Παπικό Παλάτι, την έδρα του Χριστιανισμού στο 14ο αιώνα, που σήμερα αποτελεί Μνημείο Παγκόσμιας Κληρονομιάς της UNESCO. Πλούσιο σε γκαλερί και παρεκκλήσια, καθώς και τοιχογραφίες και ζωγραφισμένες στο χέρι ταπετσαρίες στην ιδιωτική παπική σουίτα, το παλάτι εξακολουθεί να μαρτυρά την παλιά του χλιδή. Φεύγοντας για Μασσαλία πέρνετε μαζί σας τις πιο ξεχωριστές αναμνήσεις.

Pamekrouaziera.gr
Η κρουαζιέρα στα καλύτερα της!

Σημείωση: αυτή η περιήγηση περιλαμβάνει μεγάλες περιόδους πεζοπορίας σε ανώμαλο έδαφος με σκάλες για διαπραγμάτευση. δεν είναι διαθέσιμο σε επισκέπτες που χρησιμοποιούν αναπηρικό καροτσάκι. Οι επισκέπτες περιορισμένης κινητικότητας παρακαλούνται να αξιολογήσουν το προσωπικό τους επίπεδο αντοχής και ικανότητας πριν λάβουν μέρος. Οι επισκέπτες παρακαλούνται να φορούν κατάλληλη ενδυμασία για θρησκευτικές επισκέψεις.

-Το μεσημεριανό γεύμα είναι προαιρετικό και δεν περιλαμβάνεται στην τιμή της εκδρομής.

Pamekrouaziera.gr
Η κρουαζιέρα στα καλύτερα της!

Περιπατητική Ξενάγηση στη Μασσαλία (MRS-20)

Διάρκεια: 2 ώρες | Ενήλικες: €58.00 | Παιδιά: €58.00

Περιπατητική Ξενάγηση στη Μασσαλία □□

Τεντώστε τα πόδια σας, πάρτε ανάσες και χαρείτε έναν χαλαρό περίπατο στον καθαρό αέρα γύρω από την υπέροχη γαλλική πόλη της Μασσαλίας, που βρίσκεται στο βαθύ νότο της χώρας. Θα πάρετε ένα λεωφορείο για να φτάσετε στο κέντρο της πόλης και μετά η περιήγηση συνεχίζεται με τα πόδια. Διασχίζοντας μια κυρίως πεζοδρομημένη περιοχή, ο περίπατος με οδηγό ξεκινά στους πρόποδες της παλιάς πόλης και τελειώνει στο υψηλότερο σημείο της, με πληροφορίες για το ιστορικό παρελθόν της πόλης καθώς προχωράτε.

Τα βασικά σημεία-ορόσημα που πρέπει να δείτε περιλαμβάνουν: το δημαρχείο του 17ου αιώνα, το Hôtel de Cabre του 16ου αιώνα, τον υπέροχο καθεδρικό ναό της Αγίας Μαρίας της Μέγιστης, που ολοκληρώθηκε στα τέλη του 19ου αιώνα και το Φρούριο Saint-Jean, που χτίστηκε το 1660 με εντολή του Λουδοβίκου 14ου. Θα μείνει λίγος ελεύθερος χρόνος για να εξερευνήσετε το Vieux Port, την περιοχή του παλιού λιμανιού, πριν πάρετε λεωφορείο για να επιστρέψετε στο πλοίο.

Σημείωση: Πεζοπορία μέτριας δυσκολίας: μεσαία σωματική δραστηριότητα όπως περπάτημα σε ανώμαλες επιφάνειες. Ίσως δεν είναι κατάλληλη για επιβάτες με κινητικά προβλήματα. Όλες οι επισκέψεις είναι εξωτερικές.

Panekrouaziera.gr
Η κρουαζιέρα στα καλύτερα της!

Γλώσσες ξενάγησης: □□□

Αγγλικά

Γερμανικά

Ιταλικά

Ισπανικά

Γαλλικά

Pamekrouaziera.gr
Η κρουαζιέρα στα καλύτερα της!

ΣΤΑ ΒΗΜΑΤΑ ΤΟΥ ΒΑΝ ΓΚΟΓΚ ΚΑΙ ΤΟΥ ΝΟΣΤΡΑΔΑΜΟΥ (MRS-18)

Διάρκεια: 5 ώρες | Ενήλικες: €115.00 | Παιδιά: €81.00

ΣΤΑ ΒΗΜΑΤΑ ΤΟΥ ΒΑΝ ΓΚΟΓΚ ΚΑΙ ΤΟΥ ΝΟΣΤΡΑΔΑΜΟΥ 📖

Βυθιστείτε στην καρδιά της Προβηγκίας με αυτήν την μαγευτική εκδρομή πέντε ωρών στο Σαιν-Ρεμί-ντε-Προβάνς, ένα χωριό γεμάτο ιστορία, τέχνη και θρύλους. Η περιπέτειά σας ξεκινά με μία γραφική διαδρομή 75 λεπτών μέσα από την κυματιστή εξοχή, καθώς το τοπίο μεταμορφώνεται σταδιακά στη σκηνική ομορφιά της οροσειράς των Άλπιλλες. Καθώς πλησιάζετε στο Σαιν-Ρεμί, θα ανακαλύψετε αυτό το γοητευτικό χωριό, το οποίο βρίσκεται στους βόρειους πρόποδες, με τα λιθόστρωτα κτίρια και τις δενδροφυτεμένες οδούς που σας καλούν να το εξερευνήσετε. Είναι ένα μέρος όπου η ιστορία και η φύση συνυπάρχουν, προσφέροντας μια συναρπαστική εικόνα του νοτίου Παρισιού στην καλύτερη του μορφή. Η 45λεπτη περιήγηση πεζή θα σας πάρει μέσα από στενά, ανηφορικά δρομάκια, με αρχαία πλατάνια στις άκρες. Καθώς περπατάτε μέσα από τις ατμοσφαιρικές πλατείες του Σαιν-Ρεμί, θα νιώσετε το νερό που στάζει από τις κρήνες και την έντονη ενέργεια που γεμίζει την ατμόσφαιρα. Εδώ, η κληρονομιά του μεγάλου ζωγράφου Βίνσεντ Βαν Γκογκ ζει ακόμη. Στη συγκεκριμένη πόλη, το 1889 και το 1890, ο Βαν Γκογκ βρήκε έμπνευση κατά τη διάρκεια της διαμονής του στο άσυλο του Σαιν-Πολ-ντε-Μωσόλ. Το τοπίο της περιοχής με τα χωράφια, τα ελαιόδεντρα και τις κυπαρίσσιες μπορεί ακόμα να φαίνεται σε πολλές από τις εμβληματικές του έργα, όπως τα διάσημα "Irises". Το Σαιν-Ρεμί είναι επίσης η πατρίδα του θρυλικού αστρολόγου Νόστραδαμου, του οποίου οι αινιγματικές προφητείες συνεχίζουν να καθηλώνουν τον κόσμο. Θα περάσετε δίπλα από το σπίτι όπου γεννήθηκε στη Rue Hoche, προσθέτοντας μια άλλη διάσταση μυστηρίου σε αυτό το εξαιρετικό χωριό. Η περιήγηση περιλαμβάνει επίσης μια επίσκεψη στην εκκλησία Saint-Martin, με τον πανύψηλο καμπαναριό του 14ου αιώνα και την εξαιρετική ακουστική. Μέσα στην εκκλησία, το αποκατεστημένο όργανο - με σχεδόν 500 σωλήνες - δημιουργεί μια ηχητική εμπειρία που πραγματικά θα σας εντυπωσιάσει. Μετά την καθοδηγούμενη ξενάγηση, θα έχετε 1 ώρα και 45 λεπτά ελεύθερου χρόνου για να εξερευνήσετε το γραφικό χωριό με το δικό σας ρυθμό. Περιπλανηθείτε στους τοπικούς δρόμους, κάντε αγορές για αντίκες ή απλά χαλαρώστε σε μια καφετέρια με ένα ποτήρι κρασί, απολαμβάνοντας τις εξαιρετικές γεύσεις της Προβηγκίας. Όταν έρθει η ώρα, θα επανενωθείτε με τον οδηγό και το λεωφορείο για την επιστροφή στο λιμάνι της Μασσαλίας, η οποία διαρκεί περίπου 75 λεπτά.

Σημειώσεις: Αυτή η εκδρομή γίνεται στα Αγγλικά ή τα Γαλλικά και περιλαμβάνει περπάτημα σε ανώμαλες επιφάνειες. Οι συμμετέχοντες θα πρέπει να φέρουν τοπικό νόμισμα, αντηλιακό, καπέλο και γυαλιά ηλίου, ειδικά το καλοκαίρι. Οι επισκέπτες παρακαλούνται να φορούν κατάλληλο ντύσιμο για τις θρησκευτικές επισκέψεις. Οι επισκέπτες με περιορισμένη κινητικότητα παρακαλούνται να αξιολογήσουν την προσωπική τους ικανότητα και αντοχή πριν λάβουν μέρος. Παρόλο που το Μουσείο Βαν Γκογκ δεν περιλαμβάνεται στο πρόγραμμα της εκδρομής, σημειώστε ότι είναι κλειστό τη Δευτέρα και από τα μέσα Δεκεμβρίου μέχρι το τέλος Ιανουαρίου.

Pamekrouaziera.gr
Η κρουαζιέρα στα καλύτερα της!

Αν θέλετε να το επισκεφτείτε κατά τη διάρκεια του ελεύθερου χρόνου σας, παρακαλούμε να ελέγξετε τις ώρες λειτουργίας εκ των προτέρων. Οι συμμετέχοντες που ταξιδεύουν με βρέφη χωρίς καθίσματα θα κληθούν να υπογράψουν δήλωση συγκατάθεσης πριν τα παιδιά ταξιδέψουν στα γόνατά τους.

Γλώσσες ξενάγησης: □□□

Αγγλικά

Γερμανικά

Ιταλικά

Ισπανικά

Γαλλικά

Το Ιστορικό Κέντρο της Νάπολης (NAP-02)

Διάρκεια: 4 ώρες | Ενήλικες: €72.00 | Παιδιά: €52.00

Το Ιστορικό Κέντρο της Νάπολης □□ □□□

Αναχώρηση από το λιμάνι για τη διάσημη συνοικία «Posillipo», που βρίσκεται ψηλά σε ένα λόφο. Εκεί θα φτάσετε περνώντας από τους πιο σημαντικούς και χαρακτηριστικούς δρόμους της Νάπολης. Η εκδρομή συνεχίζεται με επισκέψεις στη διάσημη γκαλερί Principe Umberto I, στο θέατρο San Carlo (εξωτερικά μόνο) και στην Piazza Plebiscito. Επόμενη στη λίστα είναι μια επίσκεψη στην εκκλησία San Lorenzo που βρίσκεται κρυμμένη στο ιστορικό κέντρο της αρχαίας ελληνορωμαϊκής πόλης και των ανασκαφών της.
Πριν επιστρέψετε στο λιμάνι, απολαύστε το περπάτημα κατά μήκος της Via San Gregorio Armeno, όπου φιλοξενούνται αμέτρητοι τεχνίτες που κατασκευάζουν σκηνές της γέννησης του Χριστού.

Παρακαλώ σημειώστε: Πεζοπορία μέτριας δυσκολίας: ανέβασμα σκαλιών και πολύ στενά μονοπάτια. Αυτή η εκδρομή θεωρείται ακατάλληλη για επισκέπτες με κινητικά προβλήματα και πάσχοντες από κλειστοφοβία. Συνιστάται συντηρητική ενδυμασία για επίσκεψη σε θρησκευτικούς χώρους. Η επίσκεψη στην εκκλησία υπόκειται στην έγκριση του Επισκόπου.

Panekrouaziera.gr
Η κρουαζιέρα στα καλύτερα της!

Γλώσσες ξενάγησης: □□□

Αγγλικά

Γερμανικά

Ιταλικά

Ισπανικά

Γαλλικά

Pamekrouaziera.gr
Η κρουαζιέρα στα καλύτερα της!

Σορέντο (NAP-07)

Διάρκεια: 5 ώρες | Ενήλικες: €72.00 | Παιδιά: €52.00

Σορέντο □□□

Ένα από τα μαργαριτάρια του κόλπου της Νάπολης, το Σορέντο περιβάλλεται από ασβεστολιθικούς λόφους, ελαιόδεντρα και ελαιώνες εσπεριδοειδών, συνθέτωντας ένα κλασικό ιταλικό τοπίο που γοητεύει κάθε ταξιδιώτη. Θα αφήσουμε το λιμάνι της Νάπολης και θα φτάσουμε στο Σορέντο, μετά από μια ώρα οδικώς, που θα μας ταξιδέψει στα μικρά χωριουδάκια της ακτής.

Η περιήγησή μας θα ξεκινήσει από την Piazza Tasso και θα συνεχιστεί στα ιστορικά στενά σοκάκια αυτής της μοναδικής πόλης. Θα περπατήσουμε μέχρι τη χαγιάτι "Sedil Dominova" του 15ου αιώνα, πριν επισκεφτούμε τον καθεδρικό ναό και την εκκλησία του San Francesco, όπου υπάρχει ένα πανέμορφο μοναστήρι και κήποι που προσφέρουν υπέροχη θέα στο λιμάνι Marina Grande. Τέλος, θα έχετε ελεύθερο χρόνο πριν την επιστροφή στη Νάπολη.

Σημείωση: Οι χρήστες αναπηρικών αμαξιδίων μπορούν να λάβουν μέρος, κατόπιν συνεννόησης.

Pamekrouaziera.gr
Η κρουαζιέρα στα καλύτερα της!

Γλώσσες ξενάγησης: □□□

Αγγλικά

Γερμανικά

Ιταλικά

Ισπανικά

Γαλλικά

Pamekrouaziera.gr
Η κρουαζιέρα στα καλύτερα της!

Τα αξιοθέατα της Νάπολης με Ποδήλατο (NAPBK-1)

Διάρκεια: 5 ώρες | Ενήλικες: €62.00 | Παιδιά: €47.00

Τα αξιοθέατα της Νάπολης με Ποδήλατο □□□

Η περιήγηση στα αξιοθέατα του εξαιρετικά ποικίλου και όμορφου αστικού τοπίου της Νάπολης μπορεί να είναι τόσο απλή όσο η συμμετοχή σε αυτήν την εκδρομή με ποδήλατο. Η ξενάγηση θα σας επιτρέψει να δείτε από κοντά τα ιστορικά μνημεία της πόλης και την πολύχρωμη ζωή στους δρόμους σαν πραγματικός κάτοικος της πόλης, ενώ παράλληλα θα σας προσφέρει την ευκαιρία για μια αναζωογονητική σωματική άσκηση!

Θα μεταβείτε πρώτα με τον οδηγό σας στο κέντρο της πόλης και έπειτα θα ακολουθήσετε πιο ήσυχους παράδρομους και πεζόδρομους, για να αποφύγετε την έντονη κυκλοφορία. Έτσι, θα μπορέσετε να θαυμάσετε με την ησυχία σας βασικά ορόσημα όπως το Castel Nuovo του 13ου αιώνα, το Teatro San Carlo και το Castel Sant'Elmo του 14ου αιώνα από μακριά. Τελευταία στάση, είναι μια βόλτα στην Piazza del Plebiscito, έναν ημικύκλιο που περικλείεται από κιονοστοιχίες, παλάτια και τη Βασιλική San Francesco da Paola.

Στη συνέχεια, θα κάνετε πετάλι έως τα περίχωρα της πόλης για να απολαύσετε την επιβλητική όψη του Βεζούβιου καθώς και τα νησιά Κάπρι και Ίσκια, πριν επιστρέψετε στο Castel dell'Ovo για ένα τελευταίο διάλειμμα και ένα ποτό. Τέλος, θα επιστρέψετε στο πλοίο σας.

Pamekrouazziera.gr
Η κρουαζιέρα στα καλύτερα της!

Σημείωση: Η απόσταση που θα διανύσετε σε αυτήν την περιήγηση με ποδήλατο είναι περίπου 25 χλμ., σε 300 μ. υψόμετρο. Τα παιδιά επιτρέπεται να λάβουν μέρος σε αυτήν την ξενάγηση, με την προϋπόθεση ότι το ύψος τους είναι 155 cm. Απαιτείται υπογεγραμμένη δήλωση από έναν γονέα, προτού δοθεί άδεια συμμετοχής.

Γλώσσες ξενάγησης: □□□

Αγγλικά

Pamekrouaziera.gr
Η κρουαζιέρα στα καλύτερα της!

Νάπολη, Κάπρι και Σορέντο : “ Όλα σε μία Κρουαζιέρα” (NAP-46)

Διάρκεια: 5 ώρες | Ενήλικες: €115.00 | Παιδιά: €95.00

Νάπολη, Κάπρι και Σορέντο : “ Όλα σε μία Κρουαζιέρα” □□

Όμορφο παραθαλάσσιο τοπίο, ιδανικό για να τραβήξετε υπέροχες φωτογραφίες από μια εντελώς νέα οπτική γωνία και η ευκαιρία να κάνετε μια ή δύο βουτιές είναι τα συστατικά αυτής της εκδρομής, καθώς θα βρεθείτε σε τρία από τα πιο όμορφα μέρη του κόλπου της Νάπολης.

Η ξενάγηση ξεκινά από το λιμάνι, όπου θα επιβιβαστείτε σε ιδιωτικό σκάφος, στο οποίο θα σας υποδεχθούν με ένα ποτό για καλωσόρισμα! Καθώς φεύγετε από το λιμάνι της Νάπολης, να έχετε τη φωτογραφική μηχανή σας σε ετοιμότητσ, για να απαθανατίσετε τον υπέροχο ορίζοντα της πόλης από τη θάλασσα.

Ο πρώτος σας προορισμός θα είναι το νησί Κάπρι, παγκοσμίως γνωστό για τη γραφική ομορφιά του. Θα περάσετε από τον βράχο του Τιβέριου, γνωστό και ως "Salto di Tiberio", έναν απότομο βράχο ύψους περίπου 297 μέτρων, και το λευκό σπήλαιο που οφείλει το όνομά του στις λευκές ασβεστολιθικές επικαλύψεις στην είσοδό του. Στη Marina Piccola θα κάνετε μια χαλαρωτική στάση για κολύμπι με φόντο ένα πραγματικά μοναδικό σκηνικό: γιοτ, καταπράσινη βλάστηση και οι διάσημοι βράχοι Faraglioni στο βάθος.

Panekrouaziera.gr
Η κρουαζιέρα στα καλύτερά σας

Στη συνέχεια, η κρουαζιέρα συνεχίζεται στο Σορέντο, μια φημισμένη πόλη που βρίσκεται στην ακτή και περιβάλλεται από πράσινο. Μια ωριαία στάση μπροστά στη γραφική Marina Grande όχι μόνο σας επιτρέπει να θαυμάσετε το γραφικό ψαροχώρι από τη θάλασσα, αλλά και να κάνετε μια βουτιά στο γαλάζιο της θάλασσας. Η επιστροφή στη Νάπολη προσφέρει μια τελευταία ευκαιρία να θαυμάσετε το τοπίο του Κόλπου με θέα τον Βεζούβιο και να τραβήξετε περισσότερες φωτογραφίες.

Γλώσσες ξενάγησης: □□□

Αγγλικά

Γερμανικά

Ιταλικά

Ισπανικά

Γαλλικά

Pamekrouaziera.gr
Η κρουαζιέρα στα καλύτερα της!

Πομπηία (NAP-01)

Διάρκεια: 4 ώρες | Ενήλικες: €93.00 | Παιδιά: €66.00

Πομπηία □□ □□□

Η αρχαιολογική σας περιήγηση ξεκινά με μια διαδρομή προς την Πομπηία, μια κάποτε ακμάζουσα πόλη που θάφτηκε εντελώς κάτω από λάβα, μπάζα και στάχτη κατά τη διάρκεια της καταστροφικής έκρηξης του Βεζούβιου το 79 μ.Χ.. Ανακαλήφθηκε εκ νέου, κατά τύχη, στα μέσα του 18ου αιώνα και στη συνέχεια ανασκαφεί. Τα πολλά αντικείμενα που βρέθηκαν, ειδικά αντικείμενα της καθημερινής ζωής, όπως το ψωμί και το μέλι, δίνουν στον επισκέπτη μια γεύση από τη ζωή που ζούσαν οι αρχαίοι Ρωμαίοι. Μια συναρπαστική ξενάγηση με τα πόδια, που θα σας πει πολλά για την ιστορία αυτού του καταπληκτικού και πολύ μεγάλου αρχαιολογικού χώρου. Τέλος, κατά την επιστροφη σας στο πλοίο, θα γίνει στάση σε ένα τοπικό εργοστάσιο κοραλλιών.

Σημείωση: Πεζοπορία υψηλής δυσκολίας: περπάτημα σε ανώμαλο έδαφος (ογκόλιθοι στους δρόμους της Πομπηίας), θεωρείται ακατάλληλη για επισκέπτες με κινητικά προβλήματα.

Γλώσσες ξενάγησης: □□□

Αγγλικά

Γερμανικά

Ιταλικά

Ισπανικά

Γαλλικά

Pamekrouaziera.gr
Η κρουαζιέρα στα καλύτερα της!

Βόλτα με Ηλεκτρικό Πόδηλατο (NAPBK-2)

Διάρκεια: 5 ώρες | Ενήλικες: €79.00 | Παιδιά: €58.00

Βόλτα με Ηλεκτρικό Πόδηλατο □□□□

Αξίζει να κατέβετε από το πλοίο για λίγες ώρες, προκειμένου να εξερευνήσετε το πανέμορφο αστικό τοπίο της Νάπολης με το pedelec - ένα ηλεκτρικά υποβοηθούμενο ποδήλατο – κάνοντας ταυτόχρονα λίγη προπόνηση! Κυρίως θα κάνετε ποδήλατο σε πλακόστρωτους δρόμους, πεζόδρομους και συνοικίες, περνώντας από εμβληματικά ορόσημα όπως το Castel Nuovo του 13ου αιώνα, το Castel dell'Ovo του 12ου αιώνα, η Galleria Umberto με τον γυάλινο τρούλο και μια από τις μεγαλύτερες όπερες του κόσμου.

Κάνοντας πετάλι, θα φτάσετε στην αριστοκρατική συνοικία Posillipo, όπου βρίσκονται οι πανέμορφες βίλες του ανώτερου κοινωνικού στρώματος της Νάπολης. Από αυτό το υπερυψωμένο σημείο, μπορείτε να απολαύσετε την υπέροχη θέα στο Κάπρι, την Ίσκια και τον Βεζούβιο. Έπειτα, θα κάνετε ένα διάλειμμα στο πάρκο Virgiliano, από όπου μπορείτε να θαυμάσετε τη θέα στο νησί Nisida.

Στο δρόμο της επιστροφής προς το πλοίο, θα κάνετε ποδήλατο στους δρόμους της πάνω συνοικίας της Νάπολης και θα φτάσετε στο περίφημο «Castel Sant'Elmo». Στο τελευταίο σκέλος της περιήγησης σας, θα κατευθυνθείτε προς το κέντρο της Νάπολης και την όμορφη οδό Τολέδο.

Pamekrovaziera.gr
Η κρουαζιέρα στα καλύτερα της!

Παρακαλώ σημειώστε: Η απόσταση που θα διανύσετε σε αυτήν περιήγηση με ποδήλατο είναι περίπου 30 χλμ., σε 400 μ. υψόμετρο. Τα παιδιά επιτρέπεται να λάβουν μέρος σε αυτήν την ξενάγηση, με την προϋπόθεση ότι το ύψος τους είναι 155 cm. Απαιτείται υπογεγραμμένη δήλωση από έναν γονέα, προτού δοθεί άδεια συμμετοχής.

Γλώσσες ξενάγησης: □□□

Αγγλικά

Pamekrouaziera.gr
Η κρουαζιέρα στα καλύτερα της!

Σαφάρι με τζιπ στο χωριό Αγρός & ο καταρράκτης του Μιλλομέρη (LIM-06)

Διάρκεια: 4 ώρες | Ενήλικες: €92.00 | Παιδιά: €69.00

Το πανέμορφο μεσογειακό νησί της Κύπρου είναι γνωστό για τις υπέροχες παραλίες του, την ενδιαφέρουσα και περιπετειώδη ιστορία του, που χρονολογείται ακριβώς από τη 10η χιλιετία π.Χ., μια πληθώρα αρχαιολογικών θησαυρών, καθώς και πανέμορφα τοπία και αδιάκοπη καλοκαιρινή λιακάδα.

Το δρομολόγιο αυτής της διασκεδαστικής εκδρομής ξεκινάει πρώτα μέσα από μια σειρά από μικρά χωριά στα βόρεια της Λεμεσού, περνώντας τις εύφορες νότιες πλαγιές της οροσειράς του Τροόδους με τους αμπελώνες και άλλες φυτείες, στο δρόμο σας προς το χωριό Αγρός, το κεφαλοχώρι, στο κέντρο της Πιτσιλιάς.

Εδώ θα ανακαλύψετε περισσότερα για τα τοπικά παραδοσιακά προϊόντα, καθώς σε ένα από τα παραδοσιακά σπίτια θα δείτε πως παρασκευάζουν μαρμελάδες και ζαχαρωτά φρούτα. Ο Αγρός είναι ξακουστός για τα τριαντάφυλλά του. Θα έχετε την ευκαιρία μάθετε περισσότερα για το πώς αποστάζεται το ροδόνερο από φύλλα άγριου τριαντάφυλλου, πως φτιάχνονται κεριά με άρωμα τριαντάφυλλου, λικέρ τριαντάφυλλο και το κονιάκ τριαντάφυλλου.

Η περιήγησή σας συνεχίζεται και πάλι, με τζιπ μέσα από το πυκνό πευκοδάσος της οροσειράς του Τροόδους. Μετά από μια σύντομη βόλτα, θα συναντήσετε ένα από τα πιο θαυμαστά δείγματα της φυσικής ομορφιάς του νησιού, τον πανέμορφο, φυσικό Καταρράκτη του Μιλλομέρη. Κρυμμένος μέσα στο βουνό, σε μια τοποθεσία που δεν βλέπει ποτέ ο ήλιος, αποτελεί ένα ειδυλλιακό σκηνικό που αξίζει να απαθανατίσετε με την κάμερά σας. Η περιήγησή σας ολοκληρώνεται με μια χαλαρωτική διαδρομή, καθ' οδόν προς το λιμάνι της Λεμεσού και το πλοίο σας.

Pamekrouaziera.gr
Η κρουαζιέρα στα καλύτερα της!

-Αυτή η εκδρομή δεν θεωρείται κατάλληλη για χρήστες αναπηρικών αμαξιδίων, έγκυες γυναίκες ή για επισκέπτες με προβλήματα στον αυχένα και την πλάτη.

-Η ξενάγηση γίνεται μόνο στην αγγλική γλώσσα.

- Τις ημέρες επίσημων αργιών και τα σαββατοκύριακα οι επισκέπτες δεν δύναται να παρακολουθήσουν την παραγωγή τοπικών προϊόντων.

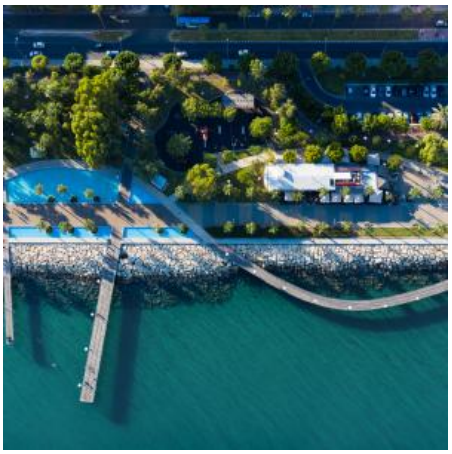

Pamekrouaziera.gr
Η κρουαζιέρα στα καλύτερα της!

Πάφος (LIM-09)

Διάρκεια: 4 ώρες | Ενήλικες: €59.00 | Παιδιά: €41.00

Η Πάφος είναι μια πόλη που βρίσκεται στη νότια ακτή της Κύπρου, 1 ώρα μακριά από τη Λεμεσό. Θα επισκεφτούμε το σπίτι του Διονυσίου για να θαυμάσουμε τα όμορφα ψηφιδωτά που χρονολογούνται στον 3ο αιώνα, πριν συνεχίσουμε για τον Άγιο Νεόφυτο τον Έγκλειστο για να επισκεφτούμε το μοναστήρι του 12ου αιώνα.

Ο Όσιος Νεόφυτος κατέφτασε στην Κύπρο το 1159, όπου λαύξεσε στο βουνό τρία σπήλαια. Η τοποθεσία είναι γνωστή ως «Εγκλέιστρα» και περιέχει εξαιρετικά δείγματα βυζαντινών τοιχογραφιών του 12ου έως του 15ου αιώνα. Στο μοναστήρι λειτουργεί, επίσης, ένα σπουδαίο Εκκλησιαστικό Μουσείο.

Θα έχετε ελεύθερο χρόνο για να κάνετε μια βόλτα στο γραφικό λιμάνι και να βγάλετε φωτογραφίες, κατά τη διάρκεια μιας σύντομης στάσης στο Βράχο της Αφροδίτης, μιας και η Πάφος θεωρείται γενέτειρα της Ελληνίδας θεάς του έρωτα.

-Συνιστάται συντηρητική ενδυμασία για επισκέψεις σε θρησκευτικούς χώρους.

-Αυτή η εκδρομή δεν θεωρείται κατάλληλη για χρήστες αναπηρικών αμαξιδίων.

Ομοδός, Κούριον & Ναός του Απόλλωνα (LIM-10)

Διάρκεια: 4 ώρες | Ενήλικες: €65.00 | Παιδιά: €46.00

Κάνοντας μια σύντομη διαδρομή με το πούλμαν, θα μεταβείτε στα ερείπια της αρχαίας πόλης-βασιλείου του Κουρίου, που επιβίωσε από την αρχαιότητα μέχρι τον πρώιμο Μεσαίωνα. Κατά την εξερεύνηση του αρχαιολογικού χώρου, θα επισκεφθείτε το πλήρως ανακαινισμένο ελληνορωμαϊκό θέατρο και την Οικία του Ευστόλιου με τα όμορφα ψηφιδωτά της.

Ακολουθεί μια στάση στο ιερό του Απόλλωνα, την τοποθεσία και τον βωμό, όπου λατρευόταν ο αρχαίος Έλληνας θεός, από τον 8ο αιώνα π.Χ. έως τον 4ο αιώνα μ.Χ. Στη συνέχεια, η περιήγηση συνεχίζεται στο χωριό Όμοδος. Μικρό, γραφικό, πανέμορφο και γνωστό για το κρασί που παράγεται στη γύρω περιοχή. Φυσικά θα δοκιμάσετε κρασί, συνοδεία τοπικών εδεσμάτων και μετά θα έχετε χρόνο να κάνετε μια βόλτα μόνοι σας. Η εκδρομή τελειώνει με την επιστροφή σας στο πλοίο.

-Αυτή η εκδρομή δεν θεωρείται κατάλληλη για χρήστες αναπηρικών αμαξιδίων.

-Συνιστάται συντηρητική ενδυμασία κατά την επίσκεψη σε θρησκευτικούς χώρους.

Ναός του Απόλλωνα, Κάστρο των Κολοσσών & Μουσείο Κυπριακού Οίνου (LIM-11)

Διάρκεια: 3 ώρες | Ενήλικες: €59.00 | Παιδιά: €41.00

Αυτή η εκδρομή σας ξεναγεί στα αξιοθέατα της Λεμεσού, αποτίει φόρο τιμής στον Έλληνα θεό Βάκχο, καθώς επίσης σας μαθαίνει για την ιστορία του κρασιού του νησιού!

Η πρώτη μας στάση είναι στο Ναό του Απόλλωνα, το μεγαλύτερο και σημαντικότερο θρησκευτικό κέντρο του νησιού και που ήταν σε συνεχή χρήση από τον 8 αιώνα π.Χ. έως τον 4ο αιώνα μ.Χ. Θα συνεχίσουμε για το κοντινό χωριό Κολόσσι για να επισκεφτούμε το κάστρο, που έχει απομείνει από την εποχή των Σταυροφόρων στην Κύπρο. Το Κάστρο του Κολοσσίου είναι ένα μεσαιωνικό φρούριο του 13ου αιώνα, το οποίο συνδέεται με την ιστορία της οινοπαραγωγής στο νησί, ιδιαίτερα με την παραγωγή του τοπικού κρασιού Κουμανταρία.

Η περιήγησή μας περιλαμβάνει επίσκεψη στο μουσείο κρασιού της Κύπρου για να μάθουμε για την 7.500 ετών παράδοση οινοποίησης στην Κύπρο. Φυσικά, θα έχουμε χρόνο να δοκιμάσουμε ένα ποτήρι κυπριακό κρασί, πριν επιστρέψουμε στο λιμάνι.

-Αυτή η εκδρομή δεν θεωρείται κατάλληλη για χρήστες αναπηρικών αμαξιδίων.

Εξόρμηση στη Λάρνακα και στα Λεύκαρα (LIM-12)

Διάρκεια: 4 ώρες | Ενήλικες: €45.00 | Παιδιά: €32.00

Αυτή η εκδρομή είναι ιδανική για όσους προτιμούν να περνάνε χρόνο μόνοι τους, αλλά θα ήθελαν μια σύντομη εισαγωγή καθ' οδόν.

Θα κατευθυνθούμε προς τη Λάρνακα, την αρχαιότερη εν ζωή πόλη της Κύπρου και αρχικά γνωστή ως Κίτιον, τη γενέτειρα του στωικού φιλοσόφου Ζήνωνα. Συνδεδεμένη με την παλαιοχριστιανική εποχή, η Λάρνακα είναι ένα ξεχωριστό μέρος για τους Χριστιανούς, καθώς επίσκοπος της πόλης ήταν ο Άγιος Λάζαρος, που επέλεξε να περάσει τη «δεύτερη» ζωή του εδώ, αφότου ο Ιησούς τον ανέστησε από τους νεκρούς. Στο σημείο όπου λέγεται ότι βρέθηκαν τα λείψανά του χτίστηκε εκκλησία προς τιμήν του.

Όταν φτάσουμε στη Λάρνακα, θα έχετε ελεύθερο χρόνο να τον αξιοποιήσετε όπως εσείς θέλετε. Στη συνέχεια, θα επιστρέψουμε στη Λεμεσό, μέσω των Λευκάρων. Ένα γραφικό, ορεινό χωριό που φημίζεται για το παραδοσιακό στυλ κεντημάτων με δαντέλα, τα γνωστά Λευκαρίτικα. Το 2010 τα Λευκαρίτικα κεντήματα εντάχθηκαν στον κατάλογο της Άυλης Πολιτιστικής Κληρονομιάς της UNESCO. Θα έχετε κι εδώ ελεύθερο χρόνο για να εξερευνήσετε μόνοι σας το χωριό, πριν επιστρέψετε στο λιμάνι.

Pamekrouaziera.gr
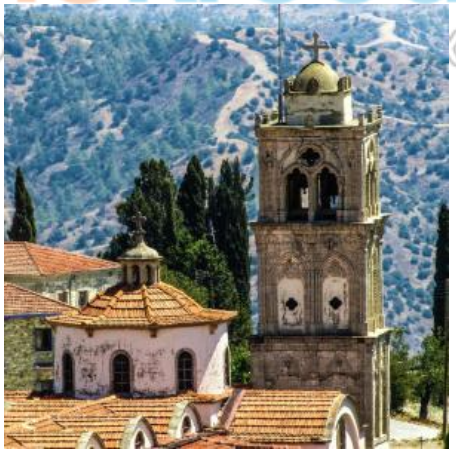
-Αυτή η εκδρομή δεν θεωρείται κατάλληλη για χρήστες αναπηρικών αμαξιδίων.