Το Ιστορικό Κέντρο της Νάπολης (NAP-02)

Διάρκεια: 4 ώρες | Ενήλικες: €72.00 | Παιδιά: €52.00

Το Ιστορικό Κέντρο της Νάπολης □□ □□□

Αναχώρηση από το λιμάνι για τη διάσημη συνοικία «Posillipo», που βρίσκεται ψηλά σε ένα λόφο. Εκεί θα φτάσετε περνώντας από τους πιο σημαντικούς και χαρακτηριστικούς δρόμους της Νάπολης. Η εκδρομή συνεχίζεται με επισκέψεις στη διάσημη γκαλερί Principe Umberto I, στο θέατρο San Carlo (εξωτερικά μόνο) και στην Piazza Plebiscito. Επόμενη στη λίστα είναι μια επίσκεψη στην εκκλησία San Lorenzo που βρίσκεται κρυμμένη στο ιστορικό κέντρο της αρχαίας ελληνορωμαϊκής πόλης και των ανασκαφών της.
Πριν επιστρέψετε στο λιμάνι, απολαύστε το περπάτημα κατά μήκος της Via San Gregorio Armeno, όπου φιλοξενούνται αμέτρητοι τεχνίτες που κατασκευάζουν σκηνές της γέννησης του Χριστού.

Παρακαλώ σημειώστε: Πεζοπορία μέτριας δυσκολίας: ανέβασμα σκαλιών και πολύ στενά μονοπάτια. Αυτή η εκδρομή θεωρείται ακατάλληλη για επισκέπτες με κινητικά προβλήματα και πάσχοντες από κλειστοφοβία. Συνιστάται συντηρητική ενδυμασία για επίσκεψη σε θρησκευτικούς χώρους. Η επίσκεψη στην εκκλησία υπόκειται στην έγκριση του Επισκόπου.

Panekrouaziera.gr
Η κρουαζιέρα στα καλύτερα της!

Γλώσσες ξενάγησης: □□□

Αγγλικά

Γερμανικά

Ιταλικά

Ισπανικά

Γαλλικά

Pamekrouaziera.gr
Η κρουαζιέρα στα καλύτερα της!

Σορέντο (NAP-07)

Διάρκεια: 5 ώρες | Ενήλικες: €72.00 | Παιδιά: €52.00

Σορέντο □□□

Ένα από τα μαργαριτάρια του κόλπου της Νάπολης, το Σορέντο περιβάλλεται από ασβεστολιθικούς λόφους, ελαιόδεντρα και ελαιώνες εσπεριδοειδών, συνθέτωντας ένα κλασικό ιταλικό τοπίο που γοητεύει κάθε ταξιδιώτη. Θα αφήσουμε το λιμάνι της Νάπολης και θα φτάσουμε στο Σορέντο, μετά από μια ώρα οδικώς, που θα μας ταξιδέψει στα μικρά χωριουδάκια της ακτής.

Η περιήγησή μας θα ξεκινήσει από την Piazza Tasso και θα συνεχιστεί στα ιστορικά στενά σοκάκια αυτής της μοναδικής πόλης. Θα περπατήσουμε μέχρι τη χαγιάτι "Sedil Dominova" του 15ου αιώνα, πριν επισκεφτούμε τον καθεδρικό ναό και την εκκλησία του San Francesco, όπου υπάρχει ένα πανέμορφο μοναστήρι και κήποι που προσφέρουν υπέροχη θέα στο λιμάνι Marina Grande. Τέλος, θα έχετε ελεύθερο χρόνο πριν την επιστροφή στη Νάπολη.

Σημείωση: Οι χρήστες αναπηρικών αμαξιδίων μπορούν να λάβουν μέρος, κατόπιν συνεννόησης.

Pamekrouaziera.gr
Η κρουαζιέρα στα καλύτερα της!

Γλώσσες ξενάγησης: □□□

Αγγλικά

Γερμανικά

Ιταλικά

Ισπανικά

Γαλλικά

Pamekrouaziera.gr
Η κρουαζιέρα στα καλύτερα της!

Τα αξιοθέατα της Νάπολης με Ποδήλατο (NAPBK-1)

Διάρκεια: 5 ώρες | Ενήλικες: €62.00 | Παιδιά: €47.00

Τα αξιοθέατα της Νάπολης με Ποδήλατο □□□

Η περιήγηση στα αξιοθέατα του εξαιρετικά ποικίλου και όμορφου αστικού τοπίου της Νάπολης μπορεί να είναι τόσο απλή όσο η συμμετοχή σε αυτήν την εκδρομή με ποδήλατο. Η ξενάγηση θα σας επιτρέψει να δείτε από κοντά τα ιστορικά μνημεία της πόλης και την πολύχρωμη ζωή στους δρόμους σαν πραγματικός κάτοικος της πόλης, ενώ παράλληλα θα σας προσφέρει την ευκαιρία για μια αναζωογονητική σωματική άσκηση!

Θα μεταβείτε πρώτα με τον οδηγό σας στο κέντρο της πόλης και έπειτα θα ακολουθήσετε πιο ήσυχους παράδρομους και πεζόδρομους, για να αποφύγετε την έντονη κυκλοφορία. Έτσι, θα μπορέσετε να θαυμάσετε με την ησυχία σας βασικά ορόσημα όπως το Castel Nuovo του 13ου αιώνα, το Teatro San Carlo και το Castel Sant'Elmo του 14ου αιώνα από μακριά. Τελευταία στάση, είναι μια βόλτα στην Piazza del Plebiscito, έναν ημικύκλιο που περικλείεται από κιονοστοιχίες, παλάτια και τη Βασιλική San Francesco da Paola.

Στη συνέχεια, θα κάνετε πετάλι έως τα περίχωρα της πόλης για να απολαύσετε την επιβλητική όψη του Βεζούβιου καθώς και τα νησιά Κάπρι και Ίσκια, πριν επιστρέψετε στο Castel dell'Ovo για ένα τελευταίο διάλειμμα και ένα ποτό. Τέλος, θα επιστρέψετε στο πλοίο σας.

Pamekrouazziera.gr
Η κρουαζιέρα στα καλύτερα της!

Σημείωση: Η απόσταση που θα διανύσετε σε αυτήν την περιήγηση με ποδήλατο είναι περίπου 25 χλμ., σε 300 μ. υψόμετρο. Τα παιδιά επιτρέπεται να λάβουν μέρος σε αυτήν την ξενάγηση, με την προϋπόθεση ότι το ύψος τους είναι 155 cm. Απαιτείται υπογεγραμμένη δήλωση από έναν γονέα, προτού δοθεί άδεια συμμετοχής.

Γλώσσες ξενάγησης: □□□

Αγγλικά

Pamekrouaziera.gr
Η κρουαζιέρα στα καλύτερα της!

Νάπολη, Κάπρι και Σορέντο : “ Όλα σε μία Κρουαζιέρα” (NAP-46)

Διάρκεια: 5 ώρες | Ενήλικες: €115.00 | Παιδιά: €95.00

Νάπολη, Κάπρι και Σορέντο : “ Όλα σε μία Κρουαζιέρα” □□

Όμορφο παραθαλάσσιο τοπίο, ιδανικό για να τραβήξετε υπέροχες φωτογραφίες από μια εντελώς νέα οπτική γωνία και η ευκαιρία να κάνετε μια ή δύο βουτιές είναι τα συστατικά αυτής της εκδρομής, καθώς θα βρεθείτε σε τρία από τα πιο όμορφα μέρη του κόλπου της Νάπολης.

Η ξενάγηση ξεκινά από το λιμάνι, όπου θα επιβιβαστείτε σε ιδιωτικό σκάφος, στο οποίο θα σας υποδεχθούν με ένα ποτό για καλωσόρισμα! Καθώς φεύγετε από το λιμάνι της Νάπολης, να έχετε τη φωτογραφική μηχανή σας σε ετοιμότητσ, για να απαθανατίσετε τον υπέροχο ορίζοντα της πόλης από τη θάλασσα.

Ο πρώτος σας προορισμός θα είναι το νησί Κάπρι, παγκοσμίως γνωστό για τη γραφική ομορφιά του. Θα περάσετε από τον βράχο του Τιβέριου, γνωστό και ως "Salto di Tiberio", έναν απότομο βράχο ύψους περίπου 297 μέτρων, και το λευκό σπήλαιο που οφείλει το όνομά του στις λευκές ασβεστολιθικές επικαλύψεις στην είσοδό του. Στη Marina Piccola θα κάνετε μια χαλαρωτική στάση για κολύμπι με φόντο ένα πραγματικά μοναδικό σκηνικό: γιοτ, καταπράσινη βλάστηση και οι διάσημοι βράχοι Faraglioni στο βάθος.

Panekrouaziera.gr
Η κρουαζιέρα στα καλύτερά σας

Στη συνέχεια, η κρουαζιέρα συνεχίζεται στο Σορέντο, μια φημισμένη πόλη που βρίσκεται στην ακτή και περιβάλλεται από πράσινο. Μια ωριαία στάση μπροστά στη γραφική Marina Grande όχι μόνο σας επιτρέπει να θαυμάσετε το γραφικό ψαροχώρι από τη θάλασσα, αλλά και να κάνετε μια βουτιά στο γαλάζιο της θάλασσας. Η επιστροφή στη Νάπολη προσφέρει μια τελευταία ευκαιρία να θαυμάσετε το τοπίο του Κόλπου με θέα τον Βεζούβιο και να τραβήξετε περισσότερες φωτογραφίες.

Γλώσσες ξενάγησης: □□□

Αγγλικά

Γερμανικά

Ιταλικά

Ισπανικά

Γαλλικά

Pamekrouaziera.gr
Η κρουαζιέρα στα καλύτερα της!

Πομπηία (NAP-01)

Διάρκεια: 4 ώρες | Ενήλικες: €93.00 | Παιδιά: €66.00

Πομπηία □□ □□□

Η αρχαιολογική σας περιήγηση ξεκινά με μια διαδρομή προς την Πομπηία, μια κάποτε ακμάζουσα πόλη που θάφτηκε εντελώς κάτω από λάβα, μπάζα και στάχτη κατά τη διάρκεια της καταστροφικής έκρηξης του Βεζούβιου το 79 μ.Χ.. Ανακαλήφθηκε εκ νέου, κατά τύχη, στα μέσα του 18ου αιώνα και στη συνέχεια ανασκαφεί. Τα πολλά αντικείμενα που βρέθηκαν, ειδικά αντικείμενα της καθημερινής ζωής, όπως το ψωμί και το μέλι, δίνουν στον επισκέπτη μια γεύση από τη ζωή που ζούσαν οι αρχαίοι Ρωμαίοι. Μια συναρπαστική ξενάγηση με τα πόδια, που θα σας πει πολλά για την ιστορία αυτού του καταπληκτικού και πολύ μεγάλου αρχαιολογικού χώρου. Τέλος, κατά την επιστροφη σας στο πλοίο, θα γίνει στάση σε ένα τοπικό εργοστάσιο κοραλλιών.

Σημείωση: Πεζοπορία υψηλής δυσκολίας: περπάτημα σε ανώμαλο έδαφος (ογκόλιθοι στους δρόμους της Πομπηίας), θεωρείται ακατάλληλη για επισκέπτες με κινητικά προβλήματα.

Γλώσσες ξενάγησης: □□□

Αγγλικά

Γερμανικά

Ιταλικά

Ισπανικά

Γαλλικά

Pamekrouaziera.gr
Η κρουαζιέρα στα καλύτερα της!

Βόλτα με Ηλεκτρικό Πόδηλατο (NAPBK-2)

Διάρκεια: 5 ώρες | Ενήλικες: €79.00 | Παιδιά: €58.00

Βόλτα με Ηλεκτρικό Πόδηλατο □□□□

Αξίζει να κατέβετε από το πλοίο για λίγες ώρες, προκειμένου να εξερευνήσετε το πανέμορφο αστικό τοπίο της Νάπολης με το pedelec - ένα ηλεκτρικά υποβοηθούμενο ποδήλατο – κάνοντας ταυτόχρονα λίγη προπόνηση! Κυρίως θα κάνετε ποδήλατο σε πλακόστρωτους δρόμους, πεζόδρομους και συνοικίες, περνώντας από εμβληματικά ορόσημα όπως το Castel Nuovo του 13ου αιώνα, το Castel dell'Ovo του 12ου αιώνα, η Galleria Umberto με τον γυάλινο τρούλο και μια από τις μεγαλύτερες όπερες του κόσμου.

Κάνοντας πετάλι, θα φτάσετε στην αριστοκρατική συνοικία Posillipo, όπου βρίσκονται οι πανέμορφες βίλες του ανώτερου κοινωνικού στρώματος της Νάπολης. Από αυτό το υπερυψωμένο σημείο, μπορείτε να απολαύσετε την υπέροχη θέα στο Κάπρι, την Ίσκια και τον Βεζούβιο. Έπειτα, θα κάνετε ένα διάλειμμα στο πάρκο Virgiliano, από όπου μπορείτε να θαυμάσετε τη θέα στο νησί Nisida.

Στο δρόμο της επιστροφής προς το πλοίο, θα κάνετε ποδήλατο στους δρόμους της πάνω συνοικίας της Νάπολης και θα φτάσετε στο περίφημο «Castel Sant'Elmo». Στο τελευταίο σκέλος της περιήγησης σας, θα κατευθυνθείτε προς το κέντρο της Νάπολης και την όμορφη οδό Τολέδο.

Pamekrovaziera.gr
Η κρουαζιέρα στα καλύτερα της!

Παρακαλώ σημειώστε: Η απόσταση που θα διανύσετε σε αυτήν περιήγηση με ποδήλατο είναι περίπου 30 χλμ., σε 400 μ. υψόμετρο. Τα παιδιά επιτρέπεται να λάβουν μέρος σε αυτήν την ξενάγηση, με την προϋπόθεση ότι το ύψος τους είναι 155 cm. Απαιτείται υπογεγραμμένη δήλωση από έναν γονέα, προτού δοθεί άδεια συμμετοχής.

Γλώσσες ξενάγησης: □□□

Αγγλικά

Pamekrouaziera.gr
Η κρουαζιέρα στα καλύτερα της!

Σαφάρι με τζιπ στο χωριό Αγρός & ο καταρράκτης του Μιλλομέρη (LIM-06)

Διάρκεια: 4 ώρες | Ενήλικες: €92.00 | Παιδιά: €69.00

Το πανέμορφο μεσογειακό νησί της Κύπρου είναι γνωστό για τις υπέροχες παραλίες του, την ενδιαφέρουσα και περιπετειώδη ιστορία του, που χρονολογείται ακριβώς από τη 10η χιλιετία π.Χ., μια πληθώρα αρχαιολογικών θησαυρών, καθώς και πανέμορφα τοπία και αδιάκοπη καλοκαιρινή λιακάδα.

Το δρομολόγιο αυτής της διασκεδαστικής εκδρομής ξεκινάει πρώτα μέσα από μια σειρά από μικρά χωριά στα βόρεια της Λεμεσού, περνώντας τις εύφορες νότιες πλαγιές της οροσειράς του Τροόδους με τους αμπελώνες και άλλες φυτείες, στο δρόμο σας προς το χωριό Αγρός, το κεφαλοχώρι, στο κέντρο της Πιτσιλιάς.

Εδώ θα ανακαλύψετε περισσότερα για τα τοπικά παραδοσιακά προϊόντα, καθώς σε ένα από τα παραδοσιακά σπίτια θα δείτε πως παρασκευάζουν μαρμελάδες και ζαχαρωτά φρούτα. Ο Αγρός είναι ξακουστός για τα τριαντάφυλλά του. Θα έχετε την ευκαιρία μάθετε περισσότερα για το πώς αποστάζεται το ροδόνερο από φύλλα άγριου τριαντάφυλλου, πως φτιάχνονται κεριά με άρωμα τριαντάφυλλου, λικέρ τριαντάφυλλο και το κονιάκ τριαντάφυλλου.

Η περιήγησή σας συνεχίζεται και πάλι, με τζιπ μέσα από το πυκνό πευκοδάσος της οροσειράς του Τροόδους. Μετά από μια σύντομη βόλτα, θα συναντήσετε ένα από τα πιο θαυμαστά δείγματα της φυσικής ομορφιάς του νησιού, τον πανέμορφο, φυσικό Καταρράκτη του Μιλλομέρη. Κρυμμένος μέσα στο βουνό, σε μια τοποθεσία που δεν βλέπει ποτέ ο ήλιος, αποτελεί ένα ειδυλλιακό σκηνικό που αξίζει να απαθανατίσετε με την κάμερά σας. Η περιήγησή σας ολοκληρώνεται με μια χαλαρωτική διαδρομή, καθ' οδόν προς το λιμάνι της Λεμεσού και το πλοίο σας.

Pamekrouaziera.gr
Η κρουαζιέρα στα καλύτερα της!

-Αυτή η εκδρομή δεν θεωρείται κατάλληλη για χρήστες αναπηρικών αμαξιδίων, έγκυες γυναίκες ή για επισκέπτες με προβλήματα στον αυχένα και την πλάτη.

-Η ξενάγηση γίνεται μόνο στην αγγλική γλώσσα.

- Τις ημέρες επίσημων αργιών και τα σαββατοκύριακα οι επισκέπτες δεν δύναται να παρακολουθήσουν την παραγωγή τοπικών προϊόντων.

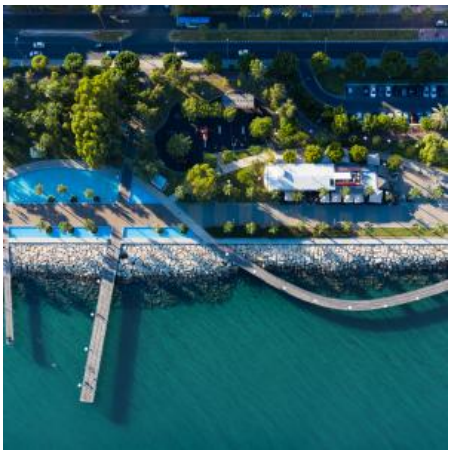

Pamekrouaziera.gr
Η κρουαζιέρα στα καλύτερα της!

Πάφος (LIM-09)

Διάρκεια: 4 ώρες | Ενήλικες: €59.00 | Παιδιά: €41.00

Η Πάφος είναι μια πόλη που βρίσκεται στη νότια ακτή της Κύπρου, 1 ώρα μακριά από τη Λεμεσό. Θα επισκεφτούμε το σπίτι του Διονυσίου για να θαυμάσουμε τα όμορφα ψηφιδωτά που χρονολογούνται στον 3ο αιώνα, πριν συνεχίσουμε για τον Άγιο Νεόφυτο τον Έγκλειστο για να επισκεφτούμε το μοναστήρι του 12ου αιώνα.

Ο Όσιος Νεόφυτος κατέφτασε στην Κύπρο το 1159, όπου λαύξεσε στο βουνό τρία σπήλαια. Η τοποθεσία είναι γνωστή ως «Εγκλέιστρα» και περιέχει εξαιρετικά δείγματα βυζαντινών τοιχογραφιών του 12ου έως του 15ου αιώνα. Στο μοναστήρι λειτουργεί, επίσης, ένα σπουδαίο Εκκλησιαστικό Μουσείο.

Θα έχετε ελεύθερο χρόνο για να κάνετε μια βόλτα στο γραφικό λιμάνι και να βγάλετε φωτογραφίες, κατά τη διάρκεια μιας σύντομης στάσης στο Βράχο της Αφροδίτης, μιας και η Πάφος θεωρείται γενέτειρα της Ελληνίδας θεάς του έρωτα.

-Συνιστάται συντηρητική ενδυμασία για επισκέψεις σε θρησκευτικούς χώρους.

-Αυτή η εκδρομή δεν θεωρείται κατάλληλη για χρήστες αναπηρικών αμαξιδίων.

Ομοδός, Κούριον & Ναός του Απόλλωνα (LIM-10)

Διάρκεια: 4 ώρες | Ενήλικες: €65.00 | Παιδιά: €46.00

Κάνοντας μια σύντομη διαδρομή με το πούλμαν, θα μεταβείτε στα ερείπια της αρχαίας πόλης-βασιλείου του Κουρίου, που επιβίωσε από την αρχαιότητα μέχρι τον πρώιμο Μεσαίωνα. Κατά την εξερεύνηση του αρχαιολογικού χώρου, θα επισκεφθείτε το πλήρως ανακαινισμένο ελληνορωμαϊκό θέατρο και την Οικία του Ευστόλιου με τα όμορφα ψηφιδωτά της.

Ακολουθεί μια στάση στο ιερό του Απόλλωνα, την τοποθεσία και τον βωμό, όπου λατρευόταν ο αρχαίος Έλληνας θεός, από τον 8ο αιώνα π.Χ. έως τον 4ο αιώνα μ.Χ. Στη συνέχεια, η περιήγηση συνεχίζεται στο χωριό Όμοδος. Μικρό, γραφικό, πανέμορφο και γνωστό για το κρασί που παράγεται στη γύρω περιοχή. Φυσικά θα δοκιμάσετε κρασί, συνοδεία τοπικών εδεσμάτων και μετά θα έχετε χρόνο να κάνετε μια βόλτα μόνοι σας. Η εκδρομή τελειώνει με την επιστροφή σας στο πλοίο.

-Αυτή η εκδρομή δεν θεωρείται κατάλληλη για χρήστες αναπηρικών αμαξιδίων.

-Συνιστάται συντηρητική ενδυμασία κατά την επίσκεψη σε θρησκευτικούς χώρους.

Ναός του Απόλλωνα, Κάστρο των Κολοσσών & Μουσείο Κυπριακού Οίνου (LIM-11)

Διάρκεια: 3 ώρες | Ενήλικες: €59.00 | Παιδιά: €41.00

Αυτή η εκδρομή σας ξεναγεί στα αξιοθέατα της Λεμεσού, αποτίει φόρο τιμής στον Έλληνα θεό Βάκχο, καθώς επίσης σας μαθαίνει για την ιστορία του κρασιού του νησιού!

Η πρώτη μας στάση είναι στο Ναό του Απόλλωνα, το μεγαλύτερο και σημαντικότερο θρησκευτικό κέντρο του νησιού και που ήταν σε συνεχή χρήση από τον 8 αιώνα π.Χ. έως τον 4ο αιώνα μ.Χ. Θα συνεχίσουμε για το κοντινό χωριό Κολόσσι για να επισκεφτούμε το κάστρο, που έχει απομείνει από την εποχή των Σταυροφόρων στην Κύπρο. Το Κάστρο του Κολοσσίου είναι ένα μεσαιωνικό φρούριο του 13ου αιώνα, το οποίο συνδέεται με την ιστορία της οινοπαραγωγής στο νησί, ιδιαίτερα με την παραγωγή του τοπικού κρασιού Κουμανταρία.

Η περιήγησή μας περιλαμβάνει επίσκεψη στο μουσείο κρασιού της Κύπρου για να μάθουμε για την 7.500 ετών παράδοση οινοποίησης στην Κύπρο. Φυσικά, θα έχουμε χρόνο να δοκιμάσουμε ένα ποτήρι κυπριακό κρασί, πριν επιστρέψουμε στο λιμάνι.

-Αυτή η εκδρομή δεν θεωρείται κατάλληλη για χρήστες αναπηρικών αμαξιδίων.

Εξόρμηση στη Λάρνακα και στα Λεύκαρα (LIM-12)

Διάρκεια: 4 ώρες | Ενήλικες: €45.00 | Παιδιά: €32.00

Αυτή η εκδρομή είναι ιδανική για όσους προτιμούν να περνάνε χρόνο μόνοι τους, αλλά θα ήθελαν μια σύντομη εισαγωγή καθ' οδόν.

Θα κατευθυνθούμε προς τη Λάρνακα, την αρχαιότερη εν ζωή πόλη της Κύπρου και αρχικά γνωστή ως Κίτιον, τη γενέτειρα του στωικού φιλοσόφου Ζήνωνα. Συνδεδεμένη με την παλαιοχριστιανική εποχή, η Λάρνακα είναι ένα ξεχωριστό μέρος για τους Χριστιανούς, καθώς επίσκοπος της πόλης ήταν ο Άγιος Λάζαρος, που επέλεξε να περάσει τη «δεύτερη» ζωή του εδώ, αφότου ο Ιησούς τον ανέστησε από τους νεκρούς. Στο σημείο όπου λέγεται ότι βρέθηκαν τα λείψανά του χτίστηκε εκκλησία προς τιμήν του.

Όταν φτάσουμε στη Λάρνακα, θα έχετε ελεύθερο χρόνο να τον αξιοποιήσετε όπως εσείς θέλετε. Στη συνέχεια, θα επιστρέψουμε στη Λεμεσό, μέσω των Λευκάρων. Ένα γραφικό, ορεινό χωριό που φημίζεται για το παραδοσιακό στυλ κεντημάτων με δαντέλα, τα γνωστά Λευκαρίτικα. Το 2010 τα Λευκαρίτικα κεντήματα εντάχθηκαν στον κατάλογο της Άυλης Πολιτιστικής Κληρονομιάς της UNESCO. Θα έχετε κι εδώ ελεύθερο χρόνο για να εξερευνήσετε μόνοι σας το χωριό, πριν επιστρέψετε στο λιμάνι.

Pamekrouaziera.gr
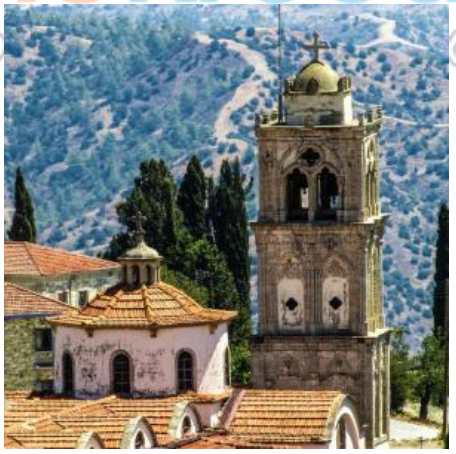
-Αυτή η εκδρομή δεν θεωρείται κατάλληλη για χρήστες αναπηρικών αμαξιδίων.