Ανακαλύπτοντας τις παραδόσεις και τις γεύσεις του Πουέρτο Πλάτα (POP-02)

Διάρκεια: 5 ώρες | Ενήλικες: €79.00 | Παιδιά: €55.00

Ανακαλύπτοντας τις παραδόσεις και τις γεύσεις του Πουέρτο Πλάτα □□□□

Αναχωρώντας από το λιμάνι και οδηγώντας κατά μήκος της λεωφόρου Malecón, κάνουμε μια στάση για φωτογραφία στο Φρούριο Σαν Φελίπε, το οποίο χτίστηκε το 1564 για να προστατεύσει την πόλη από επιθέσεις πειρατών. Συνεχίζοντας την περιήγησή μας στην πόλη, η επίσκεψη στον Καθεδρικό Ναό Σαν Φελίπε στην Πλατεία Ιντεπεντένσια και στο Ιστορικό Κέντρο είναι απαραίτητη. Μην παραλείψετε να δοκιμάσετε το φρέσκο χυμό από ζαχαροκάλαμο. Θα έχετε επίσης την ευκαιρία να επισκεφτείτε την εταιρεία La Aurora Cigar για περίπου 40 λεπτά, όπου θα παρακολουθήσετε τη διαδικασία κατασκευής χειροποίητων πούρων και θα δοκιμάσετε φρέσκα χειροποίητα πούρα. Μετά από αυτή την επίσκεψη, θα απολαύσετε ένα τυπικό γεύμα στο εστιατόριο The Garden Restaurant και ακολούθως θα κάνετε μια βόλτα στον κήπο του. Η μέρα θα ολοκληρωθεί με μια επίσκεψη στην Casa de Azucar, όπου θα μάθετε για τη διαδικασία παρασκευής, θα γευτείτε, θα απολαύσετε και θα αγοράσετε ντόπιο ρούμι, ενώ θα μάθετε για τις παραδόσεις καλλιέργειας κακάου, θα παρατηρήσετε φυτά κακάου και τον ξηραντήριο για τους σπόρους κακάου και θα δοκιμάσετε βιολογική σοκολάτα.

Σημείωση: Η σειρά της περιήγησης μπορεί να διαφέρει. Ελάχιστη ηλικία για συμμετοχή: 5 ετών. Συνιστάται στους επισκέπτες να φορούν άνετα παπούτσια. Οι επισκέπτες πρέπει να είναι τουλάχιστον 18 ετών για να καταναλώσουν αλκοόλ.

Pamekrouaziera.gr
Η κρουαζιέρα στη μεγάλη σας μέρα!

ΠΟΛΗ ΠΟΥΕΡΤΟ ΠΛΑΤΑ & ΠΑΛΙΑ ΔΟΡΑΔΑ ΜΕ ΓΕΥΜΑ (POP-03)

Διάρκεια: 5 ώρες | Ενήλικες: €72.00 | Παιδιά: €50.00

ΠΟΛΗ ΠΟΥΕΡΤΟ ΠΛΑΤΑ & ΠΑΛΙΑ ΔΟΡΑΔΑ ΜΕ ΓΕΥΜΑ □□□□□□🚶♀ □

Θα σας παραλάβει λεωφορείο από το λιμάνι για μια περιήγηση στην πόλη Πουέρτο Πλάτα. Αρχικά, θα επισκεφτείτε το Ιστορικό Κέντρο, το οποίο έχει ανακηρυχθεί Κέντρο Παγκόσμιας Κληρονομιάς της UNESCO, κάνοντας μια στάση για φωτογραφία στην Πλατεία Ιντεπεντένσια (πρώην Κεντρική Πλατεία). Στη συνέχεια, θα οδηγήσουμε προς την Παραλία Παλιά Δοράδα, ένα συγκρότημα ξενοδοχείων και γηπέδων γκολφ, όπου βρίσκεται η παραλία Blue Jack Tar, για να απολαύσετε ελεύθερο χρόνο, ο οποίος περιλαμβάνει και το γεύμα.

Σημείωση: Οι επισκέπτες πρέπει να είναι τουλάχιστον 4 ετών για να συμμετάσχουν. Συνιστάται στους επισκέπτες να φέρουν μαγιό, πετσέτα, αντηλιακό και καπέλο. Περιλαμβάνονται ξαπλώστρες στην παραλία. Δεν υπάρχει ναυαγοσώστης στην παραλία. Η διαδρομή από το Πουέρτο Πλάτα στην Παραλία Παλιά Δοράδα διαρκεί περίπου 20 λεπτά. Η σειρά της περιήγησης μπορεί να διαφέρει.

Pamekrouaziera.gr
Η κρουαζιέρα στα καλύτερα της!

Γλώσσες ξενάγησης: □□□

Αγγλικά

Περιήγηση στο Πουέρτο Πλάτα (POP-08)

Διάρκεια: 3.50 | Ενήλικες: €51.00 | Παιδιά: €36.00

Περιήγηση στο Πουέρτο Πλάτα □□□□

Αναχωρήστε από το λιμάνι και ταξιδέψτε από τον κεντρικό δρόμο προς την πόλη του Πουέρτο Πλάτα. Μόλις φτάσετε στην πόλη, επισκεφτείτε το Macorix House of Rum, που ιδρύθηκε το 1899 και παράγει μερικά από τα καλύτερα ρούμια της Δομινικανής Δημοκρατίας. Εδώ θα έχετε την ευκαιρία να περπατήσετε σε όλη την εγκατάσταση και να μάθετε για τη διαδικασία παραγωγής από τη φιάλη μέχρι την εξαγωγή. Στη συνέχεια, θα επισκεφτείτε την καφετέρια όπου θα δοκιμάσετε διάφορα ρούμια που παράγονται στο εργοστάσιο, όπως: Macorix Rebel, Macorix Cool Piña και άλλα.

Μετά την επίσκεψή σας, θα μεταφερθείτε στην Κεντρική Πλατεία, γνωστή για τα σπίτια σε βικτοριανό στιλ, όπου θα περάσετε λίγο χρόνο εξερευνώντας την Ομπρέλα Στριτ, το Ροζ Σοκάκι και τον Καθεδρικό Ναό. Θα δοθεί ελεύθερος χρόνος στο κέντρο της πόλης για αυτοεξερεύνηση ή ψώνια πριν κατευθυνθείτε στο τελευταίο σας σταθμό, το Φρούριο Σαν Φελίπε, το οποίο βρίσκεται στον Μαλκόν. Απολαύστε τη θέα και τη δροσιά καθώς μαθαίνετε περισσότερα για την ιστορία του Πουέρτο Πλάτα πριν επιστρέψετε στο πλοίο.

Pamekrouaziera.gr
Η κρουαζιέρα σ' εκ καλύτερα σας!

Σημείωση: Συνιστάται στους επισκέπτες να φορούν άνετα παπούτσια. Οι επισκέπτες πρέπει να είναι τουλάχιστον 18 ετών για να καταναλώσουν αλκοόλ. Αυτή η περιήγηση δεν επικεντρώνεται στα ψώνια. Ενώ μπορεί να υπάρχουν καταστήματα στην περιοχή του κέντρου της πόλης, τα ψώνια είναι στην κρίση των επισκεπτών και ο κύριος στόχος της περιήγησης είναι η εξερεύνηση του προορισμού.

Γλώσσες ξενάγησης: □□□

Αγγλικά

Pamekrouaziera.gr
Η κρουαζιέρα στα καλύτερα της!

ΠΑΡΑΛΙΑ ΚΟΚΟΝΟΥ ΚΟΒ: ΧΑΛΑΡΩΣΗ ΣΤΗΝ ΠΑΡΑΛΙΑ (POP-10)

Διάρκεια: 5.50 ώρες | Ενήλικες: €67.00 | Παιδιά: €48.00

ΠΑΡΑΛΙΑ ΚΟΚΟΝΟΥ ΚΟΒ: ΧΑΛΑΡΩΣΗ ΣΤΗΝ ΠΑΡΑΛΙΑ

Απολαύστε αυτή την εμπειρία στην παραλία Ocean Outpost Coconut Cove, που είναι κρυμμένη σε έναν γραφικό όρμο. Θα ζήσετε περίπου 1 ώρα και 15 λεπτά εκτός δρόμου περιπέτεια πριν φτάσετε στον προορισμό σας. Βυθίστε τα πόδια σας στη θάλασσα και εκμεταλλευτείτε τα καγιάκ, τα paddleboards και τον εξοπλισμό για καταδύσεις που είναι διαθέσιμος προς ενοικίαση στην Coconut Cove, ανάλογα με τη διαθεσιμότητα και τις καιρικές συνθήκες. Θα έχετε περίπου 3 ώρες ελεύθερου χρόνου πριν επιστρέψετε στο κρουαζιερόπλοιο σας.

Σημείωση: Συνιστάται στους επισκέπτες να φέρουν μετρητά ή κάρτα για αναμνηστικά και επιπλέον στοιχεία του μπαρ και του μενού. Συνιστάται επίσης στους επισκέπτες να φέρουν το μαγιό τους, πετσέτα, άνετα δροσερά ρούχα, αντηλιακό, καπέλο και γυαλιά ηλίου. Οι ξαπλώστρες και οι ομπρέλες παραλίας περιλαμβάνονται. Στην τοποθεσία υπάρχουν τουαλέτες, καταστήματα δώρων και ντους με φρέσκο νερό. Η διαδρομή μπορεί να είναι ανώμαλη, γι' αυτό αυτή η εκδρομή δεν είναι διαθέσιμη για έγκυες γυναίκες ή επισκέπτες με τραυματισμούς στην πλάτη ή τον αυχένα. Αυτή η περιήγηση δεν είναι προσβάσιμη με αναπηρικό αμαξίδιο ή περιπατητήρα. Οι επισκέπτες θα κληθούν να υπογράψουν μια δήλωση αποποίησης ευθυνών, η οποία ενδέχεται να είναι διαθέσιμη μόνο στα Αγγλικά. Η μεταφορά προς και από την Coconut Cove διαρκεί περίπου 1 ώρα και 15 λεπτά η κάθε διαδρομή, ανάλογα με την κίνηση, και μπορεί να πραγματοποιηθεί με ανοιχτό φορτηγάκι.

Pamekrouaziera.gr
Η κρουαζιέρα στην καλύτερη της!

Γλώσσες ξενάγησης: □□□

Αγγλικά

Πανοραμική Ξενάγηση στο Σαν Χουάν (SJU-01)

Διάρκεια: 2.50 ώρες | Ενήλικες: €72.00 | Παιδιά: €50.00

Πανοραμική Ξενάγηση στο Σαν Χουάν □□

Ανακαλύψτε το Σαν Χουάν! Θα αναχωρήσετε από το λιμάνι με μίνι-λεωφορείο ή πούλμαν και θα επισκεφτείτε το Παλαιό Σαν Χουάν, για να δείτε τις τεράστιες, αρχαίες φρούρια και τους μεγάλους τοίχους που προστατεύουν την πρωτεύουσα πόλη από τότε που κατασκευάστηκαν από τους Ισπανούς Κονκισταδόρες τον 16ο αιώνα. Ακολουθεί ξενάγηση στο φρούριο Σαν Κριστόμπαλ, το οποίο θεωρείται το μεγαλύτερο φρούριο που χτίστηκε ποτέ από τους Ισπανούς στη Νέα Ήπειρο και ολοκληρώθηκε το 1634. Θα κάνετε μια διαδρομή μέσα από την Παλιά Πόλη και θα δείτε όλη την ποικιλία ισπανικής αρχιτεκτονικής. Θα κάνετε μια σύντομη στάση στο Κοινοβούλιο. Μόλις ολοκληρωθεί η επίσκεψη στην παλιά αποικιακή πόλη, θα συνεχίσετε την ξενάγηση στη Νέα Πόλη του Σαν Χουάν, μια σύγχρονη πόλη με πολυώροφα κτίρια, πολυτελή θέρετρα και καζίνο. Η ξενάγηση συνδυάζει την ιστορία της παλιάς και της νέας πόλης του Σαν Χουάν. Στο τέλος της επίσκεψης, θα επιστρέψετε στην Παλιά Πόλη για ελεύθερο χρόνο στην Πλατεία Κολόν για ψώνια, φωτογραφίες ή εξερεύνηση της περιοχής πριν επιστρέψετε στο πλοίο.

Σημείωση: Φορέστε άνετα παπούτσια για περπάτημα. Η τιμή της ξενάγησης περιλαμβάνει την είσοδο στο φρούριο Σαν Κριστόμπαλ. Παρακαλώ ζητήστε και κρατήστε την απόδειξή σας από το φρούριο Σαν Κριστόμπαλ ως απόδειξη αγοράς. Τα φρούρια είναι ανοιχτά κάθε μέρα από τις 9:00 π.μ. μέχρι τις 4:30 μ.μ.

Pamekrouaziera.gr
Η κρουαζιέρα στα καλύτερα της!

Γλώσσες ξενάγησης: □□□

Αγγλικά

ΞΕΝΑΓΗΣΗ ΣΤΟΝ ΤΡΟΠΙΚΟ ΔΑΣΟΣ EL YUNQUE (SJU-02)

Διάρκεια: 4 ώρες | Ενήλικες: €93.00 | Παιδιά: €66.00

ΞΕΝΑΓΗΣΗ ΣΤΟΝ ΤΡΟΠΙΚΟ ΔΑΣΟΣ EL YUNQUE □□

Απολαύστε περίπου 50 λεπτά οδήγησης προς την βορειοανατολική κεντρική περιοχή του νησιού και επισκεφθείτε το μοναδικό τροπικό δάσος στις Ηνωμένες Πολιτείες, το El Yunque. Κατά τη διάρκεια αυτής της καταπληκτικής εκδρομής, θα περάσετε από αρκετές αγροτικές κοινότητες και την οροσειρά "La Sierra De Luquillo", όπου βρίσκεται το δάσος, το οποίο εκτείνεται σε 28.000 στρέμματα. Αυτή είναι η μεγαλύτερη δημόσια έκταση στην Πουέρτο Ρίκο και δέχεται πάνω από 200 ίντσες βροχής ετησίως. Θα απολαύσετε μια πρώτη εικόνα του καταρράκτη "La Coca" από το λεωφορείο σας, πριν συνεχίσετε την ξενάγηση με προορισμό τον Πύργο Yokahu, ο οποίος κατασκευάστηκε στις αρχές της δεκαετίας του 1960. Απολαύστε περίπου 30 λεπτά από πανοραμική θέα σε τέσσερις διαφορετικούς τύπους δασών του El Yunque. Μετά τον χρόνο σας εκεί, θα ξαναμπείτε στο λεωφορείο και θα κατευθυνθείτε προς το "Bano Grande", το οποίο κατασκευάστηκε τη δεκαετία του 1930. Αυτό το συγκρότημα είναι μια από τις μεγαλύτερες και πιο εντυπωσιακές τεχνητές πισίνες στην περιοχή αναψυχής La Mina. Η πισίνα έχει βάθος 18 πόδια και σχηματίζεται από ένα φράγμα από πέτρα και τοιχοποιία, από το οποίο κατεβαίνει το νερό. Θα περάσετε περίπου 30 λεπτά εκεί πριν επιστρέψετε στο πλοίο σας. Ελάτε να απολαύσετε αυτήν την πραγματικά εκπληκτική διαδρομή!

Pamekrouaziera.gr
Η κρουαζιέρα στα καλύτερα της!

Σημείωση: Αυτή η εκδρομή είναι κυρίως μια περιήγηση με λεωφορείο και όχι μια πεζοπορική εκδρομή, οπότε είναι κατάλληλη για όλες τις ηλικίες. Συνιστούμε στους επισκέπτες να φορούν άνετα ρούχα με επίπεδα, άνετα παπούτσια και να φέρουν την αντίστοιχη αδιάβροχη μπλούζα τους.

Γλώσσες ξενάγησης: □□□

Αγγλικά

Pamekrouaziera.gr
Η κρουαζιέρα στα καλύτερα της!

Πεζοπορική Ξενάγηση στο El Morro (SJU-29)

Διάρκεια: 3.50 ώρες | Ενήλικες: €62.00 | Παιδιά: €44.00

Πεζοπορική Ξενάγηση στο El Morro□□

Οι δρόμοι της Παλιάς Σαν Χουάν, που βρίσκονται σε μια χερσόνησο που προεξέχει στην Καραϊβική Θάλασσα, είναι ιδανικοί για να εξερευνήσετε με τα πόδια - κάτι που αυτή η εκδρομή σας προσφέρει την ευκαιρία να κάνετε. Συνοδευόμενοι από τον ξεναγό σας, θα κάνετε μια στάση για φωτογραφίες και διάλειμμα με νερό στο μνημείο Rogativa, προς τιμήν των Πουερτορικανών γυναικών που απέτρεψαν μια βρετανική εισβολή το 1797. Το σημείο αυτό προσφέρει επίσης υπέροχη θέα στον κόλπο του Σαν Χουάν, στη γειτονική Φορταλέζα του 16ου αιώνα και στην ιδιωτική κατοικία του κυβερνήτη. Στη συνέχεια, θα συνεχίσουμε το ταξίδι μας στο Φρούριο Σαν Φελίπε ντελ Μόρο, ή απλώς το Ελ Μόρο, που βρίσκεται στην άκρη του ακρωτηρίου. Χτισμένο τον 16ο αιώνα, το επιβλητικό φρούριο διαθέτει έξι διαφορετικές γραμμές άμυνας, συμπεριλαμβανομένου ενός πύργου υδάτινης μπαταρίας και κανονιών σε κασέτες. Μετά την περιήγηση, θα προχωρήσουμε στην περιοχή των στρατώνων Μπαλάχα και στη συνέχεια στο τοτέμ που είναι αφιερωμένο στους ιθαγενείς Ταΐνους στην Πλατεία του Πέμπτου Αιώνα. Δίπλα θα βρείτε την Πλατεία Σαν Χοσέ και την εκκλησία της με το λευκό μέτωπο, ένα κόσμημα της ισπανικής γοτθικής αρχιτεκτονικής που ολοκληρώθηκε το 1735. Θα δείτε επίσης πολλά κτίρια εμπνευσμένα από τη γαλλική και ισπανική αρχιτεκτονική από διάφορες εποχές, οπότε κρατήστε την κάμερά σας έτοιμη. Η τελευταία επίσκεψη στην περιήγηση θα είναι το παρεκκλήσι του Χριστού του Σωτήρα από τα μέσα του 18ου αιώνα πριν την επιστροφή σας στο πλοίο.

Pamekrouaziera.gr
Η κρουαζιέρα στα καλύτερά της!

Σημείωση: Η τιμή της εκδρομής περιλαμβάνει την είσοδο στο Φρούριο Σαν Φελίπε ντελ Μόρο. Συνιστάται στους επισκέπτες να ζητήσουν και να κρατήσουν την απόδειξη αγοράς στο Φρούριο Σαν Φελίπε ντελ Μόρο ως απόδειξη πληρωμής. Οι ώρες λειτουργίας του φρουρίου είναι από τις 09:00 έως τις 16:30 καθημερινά. Πρόκειται για μια πεζοπορική εκδρομή, που περιλαμβάνει περπάτημα σε ανώμαλο έδαφος, μερικές ανηφόρες και πλακόστρωτους δρόμους με κάποια σκαλιά. Οι επισκέπτες θα περπατήσουν περίπου 5 χιλιόμετρα.

Γλώσσες ξενάγησης: □□□

Αγγλικά

Pamekrouaziera.gr
Η κρουαζιέρα στα καλύτερα της!

San Juan - Latina Fiesta! (SJU-40)

Διάρκεια: 2 ώρες | Ενήλικες: €104.00 | Παιδιά: €72.00

San Juan - Latina Fiesta! □□□□

Επιβιβαστείτε σε ένα λεωφορείο και απολαύστε μια σύντομη ξενάγηση με οδηγό μέσω της παλιάς και νέας πόλης, με ευκαιρία να δείτε κάποια ιστορικά αξιοθέατα, όπως το Κτήριο του Κογκρέσου, καθ' οδόν προς τον προορισμό της παράστασης. Στη συνέχεια, θα σταματήσετε σε ένα εστιατόριο στο κέντρο της πόλης για ένα δωρεάν ποτό και μια παράσταση φολκλόρ. Λαμβάνοντας υπόψη την πλούσια ιστορία του Πουέρτο Ρίκο, η τοπική παράδοση έχει επηρεαστεί από τους πιο ζωντανούς ρυθμούς της Αφρικής μέχρι τις πιο έντονες εκφράσεις του Φλαμένκο από την Ισπανία. Με αυτό υπόψη, η παράσταση αυτή θα σας ταξιδέψει με ποικιλία χορών και ήχων που προέρχονται από την Κούβα, τη Βραζιλία και τη Δομινικανή Δημοκρατία. Θα απολαύσετε δημοφιλείς ρυθμούς όπως το Μάμπο, Σάμπα, Μερένγκε, Πλένα, Σάλσα και Φλαμένκο. Η Λατινική Φιέστα προσφέρει όλα όσα περιμένετε να δείτε στο όμορφο νησί του Πουέρτο Ρίκο. Γίνετε μέρος της παράστασης, ζήστε την εμπειρία και απολαύστε τη μαγεία του φολκλόρ της Λατινικής Αμερικής.

Σημείωση: Αυτή η εκδρομή είναι κατάλληλη για όλες τις ηλικίες. Οι συμμετέχοντες πρέπει να είναι τουλάχιστον 18 ετών για να δοκιμάσουν αλκοολούχα ποτά. Φορέστε άνετα παπούτσια και ρούχα. Η σειρά των στάσεων μπορεί να διαφέρει ανάλογα με την κίνηση και τις τοπικές συνθήκες. Η κυκλοφορία στην παλιά και νέα Σαν Χουάν μπορεί να είναι πυκνή και ενδέχεται να υπάρξουν αλλαγές στην πορεία. Οι επισκέπτες με δυσκολία στην κίνηση είναι ευπρόσδεκτοι, ωστόσο υπάρχουν μερικά σκαλιά στην παράσταση.

Pamekrouaziera.gr
Η κρουαζιέρα στα καλύτερα τηρ!

Γλώσσες ξενάγησης: □□□

Αγγλικά

Pamekrouaziera.gr
Η κρουαζιέρα στα καλύτερα της!

MOFONGO AND MOJITO (SJU-46)

Διάρκεια: 3.50 ώρες | Ενήλικες: €114.00 | Παιδιά: €80.00

MOFONGO AND MOJITO □□□
Θα συναντηθείτε στην καρδιά της Παλιάς Σαν Χουάν, όπου θα γνωρίσετε λίγη από την ιστορία και θα εξοικειωθείτε με σημαντικές λεπτομέρειες της κουλτούρας του Πουέρτο Ρίκο. Ο οδηγός σας θα σας ξεναγήσει σε ιστορικά σημεία, όπως η Πύλη του Σαν Χουάν, το Μονοπάτι της Πριγκίπισσας, η Κρήνη των Ριζών, η Πλατεία de Armas, ο Καθεδρικός Σαν Χουάν και πολλά άλλα. Στη συνέχεια, θα περάσετε στην κορυφαία στιγμή της εκδρομής: την επίδειξη μαγειρικής και την εμπειρία φαγητού με Mofongo και Mojito. Θα σας καλωσορίσει το προσωπικό σε ένα τοπικό εστιατόριο με μοναδικά ορεκτικά του Πουέρτο Ρίκο και ο διάσημος σεφ του εστιατορίου θα σας δείξει πώς να φτιάξετε το διάσημο mofongo από ταμποκάς (μανιόκα). Το mofongo είναι ένα πιάτο που πρέπει να δοκιμάσουν οι πρώτοι επισκέπτες, για να μπορέσουν να ισχυριστούν ότι δοκίμασαν την τοπική κουζίνα. Γίνετε σεφ για μια μέρα και μάθετε πώς παρασκευάζεται αυτό το απίστευτο πιάτο του Πουέρτο Ρίκο και, στο τέλος, απολαύστε τα φρούτα της δικής σας νόστιμης δημιουργίας!

Σημείωση: Πρόκειται για μια εκδρομή περιπάτου, η οποία περιλαμβάνει βάδιση σε ανώμαλο έδαφος, μερικά ανηφορικά σημεία και πλακόστρωτους δρόμους με μερικά σκαλιά. Η σειρά των γεγονότων ενδέχεται να διαφέρει.

Pamekrouaziera.gr
Η κρουαζιέρα στα καλύτερα της!

Γλώσσες ξενάγησης: □□□

Αγγλικά

Περιήγηση στην πόλη και εξόρμηση στο δάσος (SJU-50)

Διάρκεια: 4.50 ώρες | Ενήλικες: €88.00 | Παιδιά: €62.00

Περιήγηση στην πόλη και εξόρμηση στο δάσος

Ανακαλύψτε δύο από τα πιο δημοφιλή μέρη του νησιού, την Ιστορική Παλιά Σαν Χουάν και το Εθνικό Δάσος Βροχής "El Yunque". Στην Παλιά Πόλη, θα περάσετε από πολλά ιστορικά σημεία, όπως το Κτήριο του Καπιτωλίου και άλλες εκθέσεις της αρχιτεκτονικής του 17ου αιώνα. Θα έχετε την ευκαιρία να επισκεφτείτε το Φρούριο Σαν Κριστόμπαλ, την μεγαλύτερη οχυρωματική κατασκευή που έχτισαν οι Ισπανοί στον Νέο Κόσμο. Μετά την Παλιά Πόλη, θα περάσετε από τη Νέα Σαν Χουάν με πανοραμική θέα στην περιοχή του Κοντάντο. Στη συνέχεια, θα κατευθυνθείτε για να επισκεφτείτε το μοναδικό τροπικό δάσος βροχής του Συστήματος Εθνικών Δασών των Ηνωμένων Πολιτειών. Αυτός ο εθνικός θησαυρός διαθέτει βλάστηση όμοια με αυτήν της ζούγκλας, μικρούς καταρράκτες και δροσερό, καθαρό αέρα. Θα κάνετε μια σύντομη στάση σε έναν από τους καταρράκτες και στον ιστορικό πύργο "Yokahu" για να απολαύσετε πανοραμική θέα σε αυτό το τροπικό δάσος και τη μοναδική χλωρίδα του. Απολαύστε την εμπειρία αυτού του συναρπαστικού οικοσυστήματος πριν επιστρέψετε στο πλοίο σας.

Σημείωση: Συνιστάται στους επισκέπτες να φορούν άνετα παπούτσια, ρούχα και να φέρουν ένα ελαφρύ αδιάβροχο. Η σειρά των σταθμών μπορεί να διαφέρει. Η κυκλοφορία ενδέχεται να είναι αυξημένη και ενδέχεται να απαιτηθεί αλλαγή πορείας. Οι επισκέπτες ενδέχεται να χρειαστεί να περπατήσουν σε ανώμαλο έδαφος στο δάσος βροχής. Η εμπορική χρήση φωτογραφιών ή βίντεο δεν επιτρέπεται.

Pamekrouaziera.gr
Η κρουαζιέρα στην καλύτερη της!

Γλώσσες ξενάγησης: □□□

Αγγλικά

Κατάδυση στο OCEAN CAY (OCC-01)

Διάρκεια: - | Ενήλικες: €35.00 | Παιδιά: €25.00

Κατάδυση στο OCEAN CAY

Το Ocean Cay αποτελεί μέρος του Αρχιπελάγους Λουκάγιαν και είναι ένα από τα νησιά των Μπαχάμες που περιβάλλεται από την Θαλάσσια Προστατευόμενη Περιοχή Ocean Cay Marine Reserve, ιδανική για να απολαύσετε την εμπειρία του σνόρκελ. Αυτή η εμπειρία ενοικίασης εξοπλισμού για σνόρκελ είναι χωρίς οδηγό.
Σημαντικό: Η εκτέλεση της δραστηριότητας εξαρτάται από τις καιρικές συνθήκες και τους ανέμους.
Σημείωση: Η εμπειρία ενοικίασης εξοπλισμού σνόρκελ είναι χωρίς οδηγό. Ο εξοπλισμός σνόρκελ πρέπει να επιστραφεί σε άριστη κατάσταση· σε περίπτωση απώλειας ή ζημιάς, ενδέχεται να υπάρξει χρέωση επιπλέον $60.00 για απώλεια και $30.00 για ζημιά στον εξοπλισμό σνόρκελ.
Όλος ο εξοπλισμός πρέπει να επιστραφεί μέχρι τις 4:30 μ.μ. (η ώρα μπορεί να αλλάξει).
Παρακαλούμε να ανατρέξετε στο Shorex Desk πάνω στο πλοίο για την ακριβή ώρα και το σημείο παράδοσης. Ο εξοπλισμός σνόρκελ θα πρέπει να επιστραφεί μόνο στα καθορισμένα σημεία παράδοσης όπως θα σας ενημερωθούν κατά τη διάρκεια του ταξιδιού σας και να επιστραφούν στους υπεύθυνους.

Pamekrouaziera.gr
Η κρουαζιέρα στα καλύτερα της!

Γλώσσες ξενάγησης: □□□

Αγγλικά

Wave runner tour στο Ocean Cay (OCC-02)

Διάρκεια: 1.50 ώρα | Ενήλικες: €208.00 | Παιδιά: €208.00

Wave runner tour στο Ocean Cay □□□🏄♀ □

Συνεργαστείτε με έναν φίλο σας και προετοιμαστείτε για μια συναρπαστική βόλτα πάνω από τα κύματα με το WaveRunner. Μετά από μια πλήρη ενημέρωση ασφαλείας και οδηγίες για τον χειρισμό του σκάφους, θα επιβιβαστείτε στο WaveRunner και θα ξεκινήσετε την καθοδηγούμενη περιήγησή σας. Θα απολαύσετε περίπου 1 ώρα με θέα τα ανα untouched νησιά και τις παραλίες της Θαλάσσιας Προστατευόμενης Περιοχής Ocean Cay Marine Reserve.
Σημαντικό: Η εκτέλεση του τουρ εξαρτάται από τις καιρικές συνθήκες και τους ανέμους.
Σημείωση: Η τιμή που αναφέρεται είναι για το WaveRunner (όχι ανά άτομο); μόνο ένα άτομο χρειάζεται να κάνει κράτηση και η πληρωμή για το τουρ χρεώνεται σε έναν λογαριασμό. Το όνομα του συνοδού που θα μοιραστεί το WaveRunner με τον πληρώνοντα επισκέπτη πρέπει να καταχωρηθεί στο Shorex Desk. Η ελάχιστη ηλικία για να οδηγήσει κάποιος είναι 18 ετών. Οι επισκέπτες πρέπει να είναι τουλάχιστον 10 ετών για να συμμετέχουν. Όλοι οι επιβάτες ηλικίας 10-17 ετών πρέπει να συνοδεύονται από γονέα ή κηδεμόνα. Η κατανάλωση αλκοόλ δεν επιτρέπεται πριν από την αναχώρηση του τουρ. Το μέγιστο συνδυασμένο βάρος δεν μπορεί να ξεπερνά τα 170 κιλά (375 λίβρες). Οι οδηγοί δεν μπορούν να αλλάξουν. Οι επισκέπτες θα πρέπει να υπογράψουν μια υπεύθυνη δήλωση. Όλοι οι συμμετέχοντες πρέπει να μιλούν και να κατανοούν τα Αγγλικά.

Pamekrouaziera.gr
Η κρουαζιέρα στα καλύτερα της!

Γλώσσες ξενάγησης: □□□

Αγγλικά

Νυχτερινή στάση στο Ocean Cay (OCC-03)

Διάρκεια: 1 ώρα | Ενήλικες: €59.00 | Παιδιά: €40.00

Νυχτερινή στάση στο Ocean Cay □□

Ανεβείτε στο stand-up paddle board σας, εξοπλισμένο με φωτισμό LED που σας επιτρέπει να γλιστράτε πάνω από το νερό της Λιμνοθάλασσας Ocean Cay υπό το φως. Τα φώτα LED προσελκύουν μικρά ψάρια και άλλα θαλάσσια πλάσματα για την ευχαρίστησή σας, ενώ απολαμβάνετε την ήρεμη βόλτα το βράδυ.
Σημαντικό: Η εκτέλεση του τουρ εξαρτάται από τις καιρικές συνθήκες και τους ανέμους. Οι επισκέπτες πρέπει να είναι τουλάχιστον 14 ετών για να συμμετέχουν.
Σημείωση: Οι επισκέπτες πρέπει να είναι τουλάχιστον 14 ετών για να συμμετέχουν. Η παρατήρηση της θαλάσσιας ζωής δεν είναι εγγυημένη.

Γλώσσες ξενάγησης: □□□

Αγγλικά

Ζήστε την περιπέτεια της κατάδυσης στο Ocean Cay (OCC-04)

Διάρκεια: 2 ώρες | Ενήλικες: €98.00 | Παιδιά: €68.00

Ζήστε την περιπέτεια της κατάδυσης στο Ocean Cay 🤿 🌊

Μετά από μια σύντομη διαδρομή με σκάφος προς την περιοχή του σνόρκελ, θα λάβετε όλο τον απαραίτητο εξοπλισμό και οδηγίες για τη χρήση του. Οι εκπαιδευτές σνόρκελ θα σας μάθουν ό,τι χρειάζεστε να ξέρετε πριν ξεκινήσετε για περίπου μία ώρα σνόρκελ. Μπορείτε να εξερευνήσετε μόνοι σας ή, για μια πιο εμπλουτισμένη εμπειρία, να ακολουθήσετε τον οδηγό σας, ο οποίος θα ταΐσει τα ψάρια και θα σας υποδείξει τη θαλάσσια ζωή της περιοχής. Μετά το σνόρκελ, απολαύστε ένα ποτήρι δωρεάν ρούμι πούντς ή φρουτοπόνη και χαλαρώστε απολαμβάνοντας τη θέα των γαλαζοπράσινων νερών και των γύρω περιοχών καθώς το σκάφος επιστρέφει στο λιμάνι.
Σημαντικό: Η εκτέλεση του τουρ εξαρτάται από τις καιρικές συνθήκες και τους ανέμους. Οι επισκέπτες πρέπει να είναι τουλάχιστον 5 ετών για να συμμετέχουν.
Σημείωση: Οι επισκέπτες καλούνται να λάβουν υπόψη το επίπεδο φυσικής κατάστασης και το ιατρικό ιστορικό τους όταν καθορίζουν αν αυτό το τουρ είναι κατάλληλο για αυτούς. Οι επισκέπτες με καρδιολογικές παθήσεις, άσθμα, διαβήτη, επιληψία ή άλλες αναπνευστικές ή καρδιολογικές καταστάσεις ή οποιαδήποτε άλλη ιατρική κατάσταση πρέπει να προσέχουν ιδιαίτερα όταν επιλέγουν τουρ με σνόρκελ/κολύμπι, καθώς τέτοιες δραστηριότητες ενδέχεται να επηρεαστούν από τις κακές θαλάσσιες συνθήκες, όπως δυνατοί άνεμοι, κύματα και θαλάσσια ρεύματα. Οι επισκέπτες με ανησυχίες πρέπει να συμβουλευτούν τον προσωπικό τους γιατρό πριν συμμετάσχουν σε οποιαδήποτε δραστηριότητα που μπορεί να είναι επίπονη για αυτούς, ειδικά εκείνες που περιλαμβάνουν σνόρκελ ή κολύμπι. Οι επισκέπτες θα πρέπει να είναι ικανοί να ανέβουν σε σκάλες για να μπουν και να βγουν από το σκάφος. Οι επισκέπτες με περιορισμένη κινητικότητα δεν θα πρέπει να επιλέγουν αυτό το τουρ. Οι επισκέπτες πρέπει να είναι τουλάχιστον 21 ετών για να καταναλώσουν αλκοόλ. Ο χώρος του σνόρκελ εξαρτάται από τις θαλάσσιες συνθήκες και ενδέχεται να αλλάξει σύμφωνα με την απόφαση του καπετάνιου.

Pamekrouziera.gr
Η κρουαζιέρα στα καλύτερά της!

Ξενάγηση με Paddleboard (OCC-05)

Διάρκεια: 1.50 ωρα | Ενήλικες: €48.00 | Παιδιά: €48.00

Ξενάγηση με Paddleboard □□□□♀ □

Ζήστε την εμπειρία του stand up paddle boarding και εξερευνήστε τα αξιοθέατα και το φυσικό περιβάλλον γύρω από το Ocean Cay σε μια καθοδηγούμενη ξενάγηση SUP! Παρέχουμε τον εξοπλισμό και τους οδηγούς για να σας διευκολύνουμε να μπείτε αμέσως στο νερό. Ιδανικό τόσο για αρχάριους όσο και για έμπειρους paddlers που θέλουν να ζήσουν κάτι νέο και συναρπαστικό.
Σημαντικό: Η εκτέλεση του τουρ εξαρτάται από τις θαλάσσιες συνθήκες και τους ανέμους. Οι επισκέπτες πρέπει να είναι τουλάχιστον 14 ετών για να συμμετάσχουν.
Σημείωση: Οι επισκέπτες πρέπει να είναι τουλάχιστον 14 ετών για να συμμετάσχουν και να συνοδεύονται από γονέα/κηδεμόνα καθ' όλη τη διάρκεια της δραστηριότητας. Οι επισκέπτες πρέπει να υπογράψουν μια αποποίηση ευθύνης, η οποία ενδέχεται να είναι διαθέσιμη μόνο στα αγγλικά. Οι επισκέπτες πρέπει να είναι ικανοί να διατηρηθούν σε βαθιά νερά.

Γλώσσες ξενάγησης: □□□

Αγγλικά

Pamekrouaziera.gr

Ξενάγηση με καγιάκ στο Ocean Cay (OCC06)

Διάρκεια: 1.50 ώρα | Ενήλικες: €48.00 | Παιδιά: €34.00

Ξενάγηση με καγιάκ στο Ocean Cay □□□🚣♀ □

Κολυμπήστε στα νερά του Ocean Cay σε αυτή την καθοδηγούμενη περιήγηση με καγιάκ και απολαύστε τη θέα της ακτογραμμής. Είναι ένας τέλειος τρόπος να χαλαρώσετε σε μια περιοχή φυσικής ομορφιάς και ταυτόχρονα να κάνετε λίγη άσκηση. Ο οδηγός σας θα σας καθοδηγήσει σε αυτήν την περιήγηση, παρέχοντας οδηγίες και ενημέρωση για την ασφάλεια πριν ξεκινήσετε.

Σημαντικό: Η λειτουργία της περιήγησης εξαρτάται από τις συνθήκες της θάλασσας και τους ανέμους. Οι επισκέπτες πρέπει να είναι τουλάχιστον 10 ετών για να συμμετάσχουν.

Σημειώστε: Οι επισκέπτες πρέπει να είναι τουλάχιστον 10 ετών για να συμμετάσχουν. Οι επισκέπτες θα χρειαστεί να υπογράψουν μια υπεύθυνη δήλωση, η οποία ενδέχεται να είναι διαθέσιμη μόνο στα Αγγλικά. Οι γενικές οδηγίες για τη δραστηριότητα θα δίνονται μόνο στα Αγγλικά.

Pamekrouaziera.gr
Η κρουαζιέρα στα καλύτερα της!

Γλώσσες ξενάγησης: □□□

Αγγλικά

Απόδραση στο Ocean Cay Bahama (OCC-07)

Διάρκεια: 2 ώρες | Ενήλικες: €106.00 | Παιδιά: €106.00

Απόδραση στο Ocean Cay Bahama □□□♀□□□

Απόδραση στο Ocean Cay BahamaΑπολαύστε την ομορφιά του Ocean Cay με καταμαράν, ενώ πίνετε το δωρεάν υπογεγραμμένο κοκτέιλ μας - το Ocean Cay Sway. Καθώς επιβιβάζεστε στο καταμαράν (χωρίς πανιά), θα σας υποδεχτούν ο Καπετάνιος και το πλήρωμα. Ξαπλώστε, χαλαρώστε και απολαύστε τα χρώματα των νερών της Μπαχάμας. Μετά από μια σύντομη βόλτα με το σκάφος γύρω από το Ocean Cay, το καταμαράν θα ρίξει άγκυρα σε ρηχά φυσικά νερά των Bahama Banks. Ενώ πίνετε το δωρεάν ρούμι ή φρουτένιο κοκτέιλ σας, απολαύστε μουσική, περάστε υπέροχα με τους φίλους σας και κάντε νέους φίλους, απολαμβάνοντας τον ήλιο και την άμμο.

Σημαντικό: Η λειτουργία της περιήγησης εξαρτάται από τις συνθήκες της θάλασσας και τους ανέμους. Οι επισκέπτες πρέπει να είναι τουλάχιστον 21 ετών για να συμμετάσχουν.

Σημειώστε: Οι επισκέπτες πρέπει να είναι τουλάχιστον 21 ετών για να συμμετάσχουν σε αυτήν την περιήγηση. Τα ρηχά νερά του Bahama Banks θα εξαρτηθούν από την κατάσταση της παλίρροιας. Οι επισκέπτες θα χρειαστεί να κολυμπήσουν σε βαθιά νερά για να φτάσουν στο Bahama Banks. Συνιστάται να φοράτε ειδικά παπούτσια για το νερό καθώς μπορεί να υπάρχουν βράχια στην άμμο. Οι επισκέπτες πρέπει να είναι σε θέση να σκαρφαλώσουν και να κατεβαίνουν τις σκάλες του σκάφους για να μπουν και να βγουν από το νερό. Οι επισκέπτες θα χρειαστεί να υπογράψουν μια υπεύθυνη δήλωση, η οποία ενδέχεται να είναι διαθέσιμη μόνο στα Αγγλικά. Οι γενικές οδηγίες για την περιήγηση θα δίνονται μόνο στα Αγγλικά.

Pamekrouziera.gr
Η κρουαζιέρα στα καλύτερα της!

Γλώσσες ξενάγησης: □□□

Αγγλικά

Pamekrouaziera.gr
Η κρουαζιέρα στα καλύτερα της!

Κρουαζιέρα Ηλιοβασιλέματος με Σαμπάνια στο Ocean Cay (OCC-09)

Διάρκεια: 1 ώρα | Ενήλικες: €98.00 | Παιδιά: €68.00

Κρουαζιέρα Ηλιοβασιλέματος με Σαμπάνια στο Ocean Cay □□

Η ρομαντική ατμόσφαιρα κυριαρχεί με αυτήν την κρουαζιέρα που θα σας ταξιδέψει στα νερά του Ocean Cay κατά το ηλιοβασίλεμα. Απολαύστε ένα ποτήρι σαμπάνιας δωρεάν και παρακολουθήστε τον ουρανό για να δείτε το εντυπωσιακό μπαχάμιεν ηλιοβασίλεμα.

Σημαντικό: Η διεξαγωγή της εκδρομής εξαρτάται από τις καιρικές συνθήκες και τους ανέμους.

Παρακαλώ σημειώστε: Οι συμμετέχοντες πρέπει να είναι τουλάχιστον 21 ετών για να καταναλώσουν αλκοόλ.

Γλώσσες ξενάγησης: □□□

Αγγλικά

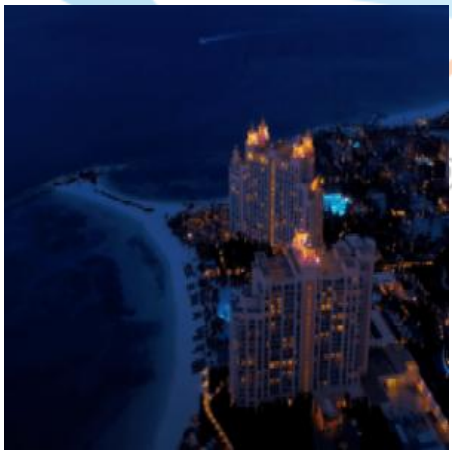

Μετρώντας τα αστέρια στην παραλία του Ocean Cay (OCC-09)

Διάρκεια: 1 ώρα | Ενήλικες: €102.00 | Παιδιά: €102.00

Μετρώντας τα αστέρια στην παραλία του Ocean Cay □□□□

Ξεκινήστε μία περιπέτεια με θέμα την αστρονομία και κοιτάξτε τον νυχτερινό ουρανό. Ανάλογα με το μέρος που ζείτε, ενδέχεται να μην έχετε την ευκαιρία να δείτε την ομορφιά και το θαύμα που έχει να προσφέρει ο γαλαξίας, και αν έχετε τύχη, ίσως να παρατηρήσετε ακόμη και πέρα από τον Γαλαξία μας. Απολαύστε ένα ποτό καλωσορίσματος καθώς ο οδηγός σας θα σας δείξει αστρικά σμήνη, πλανήτες, νεφελώματα και γαλαξίες που θα είναι ορατοί εκείνο το βράδυ. Σας περιμένει μία βραδιά αστροπαρατήρησης κάτω από τον μπαχάμιεν ουρανό, κατά την οποία θα μάθετε διασκεδαστικά αστρονομικά δεδομένα για το ηλιακό σύστημα.
Παρακαλώ σημειώστε: Η αστροπαρατήρηση εξαρτάται από τις καιρικές συνθήκες και την κάλυψη των συννεφιών. Οι συμμετέχοντες πρέπει να είναι τουλάχιστον 21 ετών για να καταναλώσουν αλκοόλ. Οι συμμετέχοντες δεν θα έχουν το δικό τους τηλεσκόπιο κατά την διάρκεια της εκδρομής και θα το μοιράζονται με την ομάδα.

Pamekrouaziera.gr
Η κρουαζιέρα στα καλύτερα της!

Γλώσσες ξενάγησης: □□□

Αγγλικά

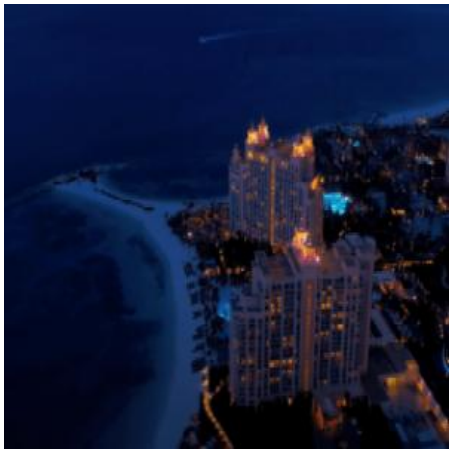

1 μέρα στην παραλία του Ocean Cay σε Cabana (OCC-14)

Διάρκεια: - | Ενήλικες: €264.00 | Παιδιά: €264.00

1 μέρα στην παραλία του Ocean Cay σε Cabana

Περάστε τη μέρα σας στο νησί με την οικογένεια και τους φίλους σας, απολαμβάνοντας την άνεση της δικής σας καλύβας. Θα έχετε πρόσβαση στην καλύβα σας για όλη την ημέρα, κάνοντάς την ιδανική για να απολαύσετε τον ήλιο και τη θάλασσα με άνεση. Απολαύστε δωρεάν νερό και πετσέτες κατά την άφιξή σας και απολαύστε τη θέα χαλαρώνοντας πάνω σε ένα στρώμα θαλάσσης.
Παρακαλώ σημειώστε: Οι επισκέπτες θα έχουν στη διάθεσή τους την καλύβα (με χώρο για έως 6 άτομα), η οποία περιλαμβάνει παροχές όπως νερό, πετσέτες παραλίας και 2 στρώματα θαλάσσης. Η τιμή που αναφέρεται είναι για την καλύβα (όχι ανά άτομο); μόνο ένα άτομο πρέπει να κάνει την κράτηση και η πληρωμή θα χρεώνεται μόνο σε έναν λογαριασμό. Το όνομα των συνοδών που μοιράζονται την καλύβα με τον επισκέπτη που πληρώνει πρέπει να καταχωρηθεί στο Γραφείο Εκδρομών. Σε περίπτωση που το ταξίδι στο Ocean Cay διαρκεί 2 ημέρες, η ενοικίαση της καλύβας ισχύει μόνο για μία ημέρα. Οι τοποθεσίες των καλυβών θα ανατεθούν μόλις επιβιβαστείτε στο πλοίο. Δεν εγγυάται συγκεκριμένη προτίμηση για την τοποθεσία της καλύβας.

Pamekrouaziera.gr

Everglades tour: καταλήγοντας στο αεροδρόμιο (MIA-01D)

Διάρκεια: 4 ώρες | Ενήλικες: €78.00 | Παιδιά: €55.00

Everglades tour: καταλήγοντας στο αεροδρόμιο □□

Η εκδρομή στα Everglades ξεκινά από το λιμάνι και είναι η ιδανική ευκαιρία για να ολοκληρώσετε την κρουαζιέρα σας με μια επίσκεψη στη διάσημη περιοχή των υγροτόπων στην νότια Φλόριντα. Μετά την επιβίβασή σας σε μια αεροπορική βάρκα (airboat), θα απολαύσετε μια περίπου 30λεπτη βόλτα που θα σας προσφέρει ευκαιρίες για φωτογραφίες και, πιθανόν, για παρατήρηση άγριας ζωής στον φυσικό της βιότοπο. Στο τέλος της εκδρομής, θα έχετε χρόνο να επισκεφτείτε το κατάστημα δώρων πριν μεταφερθείτε στο Διεθνές Αεροδρόμιο του Μαϊάμι για να ολοκληρώσετε την περιήγηση.

Αυτή η εκδρομή προορίζεται για επιβάτες που αποβιβάζονται στο Μαϊάμι και έχουν πτήσεις από το Διεθνές Αεροδρόμιο του Μαϊάμι μετά τις 14:00 για εγχώριες πτήσεις ή μετά τις 15:00 για διεθνείς πτήσεις. Εάν χρησιμοποιείτε αναπηρικό αμαξίδιο και επιθυμείτε να συμμετάσχετε στην εκδρομή, είναι απαραίτητο να επικοινωνήσετε με το Γραφείο Εκδρομών τουλάχιστον 48 ώρες πριν την εκδρομή. Για τους επισκέπτες που αποβιβάζονται στο Μαϊάμι και επιθυμούν να προγραμματίσουν και να προπληρώσουν την εκδρομή, πρέπει να χρησιμοποιήσουν τον κωδικό MIA01D. Στον χώρο της εκδρομής μπορεί να υπάρξουν ουρές, και η παράσταση με τα κροκοδειλάκια στο πάρκο Everglades ενδέχεται να μην πραγματοποιηθεί, ανάλογα με το χρόνο που θα απαιτηθεί για την αναμονή και την ώρα αναχώρησης της πτήσης σας.

Pamekrouaziera.gr
Η κρουαζιέρα στα καλύτερα της!

Η συνάντηση με άγρια ζώα κατά την αεροπορική βόλτα δεν είναι εγγυημένη, καθώς πρόκειται για φυσικό περιβάλλον. Αν επιθυμείτε, μπορείτε να αγοράσετε ωτοασπίδες στο πάρκο για επιπλέον χρέωση. Σύμφωνα με τους τοπικούς κανονισμούς, όλοι οι επιβάτες θα πρέπει να αποβιβαστούν από το πλοίο μόλις φτάσουν στο λιμάνι, και η σειρά των αποβιβάσεων θα εξαρτηθεί από τις τοπικές κυκλοφοριακές συνθήκες και το πρόγραμμα της εκδρομής. Επίσης, ανάλογα με το πρόγραμμα της πτήσης, οι επισκέπτες με απογευματινές πτήσεις μπορεί να αποβιβαστούν νωρίτερα από την συνήθη 2-3ωρη αναμονή πριν την πτήση τους, κάτι που ενδέχεται να οδηγήσει σε μεγαλύτερη αναμονή στο αεροδρόμιο. Σας συνιστούμε να προγραμματίσετε αναλόγως και να έχετε υπόψη ότι, σε περίπτωση που δεν συμπληρωθεί ο ελάχιστος αριθμός επισκεπτών για την εκδρομή, οι επιβάτες που αποβιβάζονται και οι επισκέπτες σε μεταφορά ενδέχεται να ταξιδέψουν στο ίδιο λεωφορείο.

Γλώσσες ξενάγησης: □□□

Αγγλικά

Pamekrouaziera.gr
Η κρουαζιέρα στα καλύτερα της!

Everglades tour (MIA-01t)

Διάρκεια: 4 ώρες | Ενήλικες: €78.00 | Παιδιά: €55.00

Everglades tour □□

Ζήστε την εμπειρία του Everglades, μιας περιοχής της Φλόριντα που έχει παραμείνει αμετάβλητη για χιλιάδες χρόνια. Επιβιβαστείτε σε αερόπλοιο για περίπου 30 λεπτά μέσα από την υγρή αυτή περιοχή που καλύπτει το νότιο τμήμα της πολιτείας των Ηνωμένων Πολιτειών. Στην πορεία σας, θα έχετε την ευκαιρία για μοναδικές φωτογραφίες, ενώ αν είστε προσεκτικοί, μπορεί να εντοπίσετε άγρια ζώα. Στη συνέχεια, θα έχετε χρόνο να επισκεφθείτε το κατάστημα δώρων πριν σας επιστρέψουν στο λιμάνι για να επιβιβαστείτε ξανά στο πλοίο σας.

Παρακαλούμε σημειώστε: Θα υπάρχουν αναμενόμενες ουρές στο σημείο. Η παράσταση με τους αλιγάτορες στο πάρκο Everglades εξαρτάται από τον χρόνο και μπορεί να μην είναι εφικτή λόγω του χρόνου αναμονής. Κατά τη διάρκεια της διαδρομής με το αερόπλοιο, οι παρατηρήσεις άγριων ζώων δεν μπορούν να εγγυηθούν, δεδομένου ότι πρόκειται για φυσικό βιότοπο. Ακουστικά προστασίας μπορούν να αγοραστούν στο πάρκο για επιπλέον χρέωση. Εάν δεν επιτευχθεί ο ελάχιστος αριθμός ατόμων για να πραγματοποιηθεί η εκδρομή, οι επιβάτες που ταξιδεύουν και αυτοί που αποβιβάζονται μπορεί να ταξιδέψουν στο ίδιο λεωφορείο. Η σειρά αποβίβασης θα καθοριστεί από τις τοπικές κυκλοφοριακές συνθήκες και το πρόγραμμα της εκδρομής. Αν χρειαστεί, ενδέχεται να γίνει μια στάση στο αεροδρόμιο πριν επιστρέψουν οι επιβάτες στον προβλήτα.

Pamekrouaziera.gr
Η κρουαζιέρα στα καλύτερα της!

Γλώσσες ξενάγησης: □□□

Αγγλικά

Ξενάγηση στην πόλη: καταλήγοντας στο αεροδρόμιο (MIA-02d)

Διάρκεια: 4 ώρες | Ενήλικες: €76.00 | Παιδιά: €53.00

Ξενάγηση στην πόλη: καταλήγοντας στο αεροδρόμιο □□

Αξιοποιήστε αυτήν την ευκαιρία να προσθέσετε μια τελευταία πινελιά στην κρουαζιέρα σας με μια επίσκεψη στην πόλη του Μαϊάμι, το σύμβολο της Φλόριντα. Από την άνεση του λεωφορείου, θα κάνετε μια περίπου 3ωρη ξενάγηση, περνώντας από την παραλία του Μαϊάμι και διασχίζοντας την περιοχή Art Deco, απολαμβάνοντας τις κύριες γειτονιές και δρόμους της πόλης. Αν το επιτρέπει ο χρόνος, θα έχετε περίπου 1 ώρα και 20 λεπτά για αγορές στο Bayside Marketplace – ένα μεγάλο συγκρότημα ψυχαγωγίας και λιανικής πώλησης που είχε χαρακτηριστεί στη σειρά της τηλεόρασης Miami Vice – πριν η εκδρομή ολοκληρωθεί με μια μεταφορά περίπου 45 λεπτών προς το Διεθνές Αεροδρόμιο του Μαϊάμι.

Παρακαλούμε σημειώστε: Αυτή η εκδρομή απευθύνεται σε επιβάτες που αποβιβάζονται στο Μαϊάμι και έχουν πτήση από το Διεθνές Αεροδρόμιο του Μαϊάμι που αναχωρεί μετά τις 15:30 για εσωτερικές πτήσεις ή μετά τις 16:30 για διεθνείς πτήσεις. Σύμφωνα με τους τοπικούς κανονισμούς, ανεξαρτήτως της ώρας αναχώρησης της πτήσης, οι επιβάτες θα ζητηθεί να αποβιβαστούν από το πλοίο κατά την άφιξη στο λιμάνι. Ανάλογα με το πρόγραμμα των πτήσεων, οι επιβάτες με βραδινές αναχωρήσεις ενδέχεται να αποβιβαστούν στο αεροδρόμιο αρκετές ώρες νωρίτερα από το συνηθισμένο 2-3 ώρες πριν την πτήση τους. Αυτό ενδέχεται να οδηγήσει σε παρατεταμένη αναμονή στο αεροδρόμιο, γι' αυτό συνιστάται να προγραμματίσετε ανάλογα. Σε περίπτωση που δεν επιτευχθεί ο ελάχιστος αριθμός ατόμων για να πραγματοποιηθεί η εκδρομή, οι επιβάτες που ταξιδεύουν σε μετάβαση και αυτοί που αποβιβάζονται μπορεί να ταξιδέψουν στο ίδιο λεωφορείο. Η σειρά αποβίβασης θα καθοριστεί από τις τοπικές κυκλοφοριακές συνθήκες και το πρόγραμμα της εκδρομής. Εάν χρειαστεί, μπορεί να γίνει μια στάση στο αεροδρόμιο πριν επιστρέψουν οι επιβάτες στον προβλήτα.

Pamekrouaziera.gr
Η κρουαζιέρα στη παλάμη σας

Γλώσσες ξενάγησης: □□□

Αγγλικά

Pamekrouaziera.gr
Η κρουαζιέρα στα καλύτερα της!

Ξενάγηση στο Μαιάμι (MIA-02T)

Διάρκεια: 5 ώρες | Ενήλικες: €76.00 | Παιδιά: €53.00

Ξενάγηση στο Μαιάμι □□

Από την άνεση του λεωφορείου, θα κάνετε μια περίπου 3ωρη ξενάγηση, περνώντας από την παραλία του Μαϊάμι, διασχίζοντας την περιοχή Art Deco και απολαμβάνοντας τις κύριες γειτονιές και δρόμους της πόλης. Αν το επιτρέπει ο χρόνος, θα έχετε περίπου 1 ώρα και 20 λεπτά για αγορές στο Bayside Marketplace, ένα μεγάλο συγκρότημα ψυχαγωγίας και λιανικής πώλησης που εμφανιζόταν συχνά στη σειρά Miami Vice, πριν η εκδρομή ολοκληρωθεί με την επιστροφή σας στο πλοίο.

Παρακαλούμε σημειώστε: Σε περίπτωση που δεν επιτευχθεί ο ελάχιστος αριθμός ατόμων για να πραγματοποιηθεί η εκδρομή, οι επιβάτες που ταξιδεύουν σε μετάβαση και αυτοί που αποβιβάζονται μπορεί να ταξιδέψουν στο ίδιο λεωφορείο. Η σειρά αποβίβασης θα καθοριστεί από τις τοπικές κυκλοφοριακές συνθήκες και το πρόγραμμα της εκδρομής. Εάν χρειαστεί, μπορεί να γίνει μια στάση στο αεροδρόμιο πριν επιστρέψουν οι επιβάτες στον προβλήτα.

Εκδρομή προσβάσιμη σε άτομα με αναπηρία - Οι επιβάτες με αναπηρικό αμαξίδιο πρέπει να συνοδεύονται από τον δικό τους βοηθό για να επιβιβαστούν/αποβιβαστούν από το λεωφορείο. Τα αναπηρικά αμαξίδια πρέπει να είναι αναδιπλούμενα, καθώς το λεωφορείο δεν παρέχει ράμπες ή ανυψωτικά μηχανήματα. Μόλις μπείτε στο λεωφορείο, παρακαλείστε να επικοινωνήσετε άμεσα με το προσωπικό του Γραφείου Εκδρομών για να βοηθήσουν στην οργάνωση.

Ponieklouziero.gr
Η πρόοδος σε κάθε βήμα της!

Γλώσσες ξενάγησης: □□□

Αγγλικά

Pamekrouaziera.gr
Η κρουαζιέρα στα καλύτερα της!

Ξενάγηση στο Μαιάμι & Dolphin mall (MIA-03d)

Διάρκεια: 5 ώρες | Ενήλικες: €65.00 | Παιδιά: €46.00

Ξενάγηση στο Μαιάμι & Dolphin mall □□

Προσθέστε μια τελευταία απόλαυση στην τελευταία ημέρα του ταξιδιού σας με μια εκδρομή στην πόλη του Μαϊάμι, η οποία διαρκεί περίπου 2 ώρες με λεωφορείο και καταλήγει στη μεταφορά σας στο Διεθνές Αεροδρόμιο του Μαϊάμι. Εκτός από την ευκαιρία να απολαύσετε τις απόψεις της παραλίας του Μαϊάμι, θα έχετε επίσης περίπου 2 ώρες για ψώνια στο ένα από τα μεγαλύτερα εμπορικά κέντρα του Μαϊάμι, το Dolphin Mall. Με περισσότερα από 240 καταστήματα, χωρισμένα σε τρεις διακριτές ζώνες - Playa, Ramblas και Moda - είναι το τέλειο μέρος για να αποκτήσετε ένα αναμνηστικό.

Παρακαλούμε σημειώστε: Αυτή η εκδρομή προορίζεται για επιβάτες που αποβιβάζονται στο Μαϊάμι και έχουν κλείσει πτήση από το Διεθνές Αεροδρόμιο του Μαϊάμι που αναχωρεί μετά τις 15:30 για εγχώριες πτήσεις ή μετά τις 16:30 για διεθνείς πτήσεις. Σύμφωνα με τους τοπικούς κανονισμούς, ανεξάρτητα από την ώρα αναχώρησης της πτήσης, οι επιβάτες θα πρέπει να αποβιβαστούν από το πλοίο κατά την άφιξη στο λιμάνι. Ανάλογα με το πρόγραμμα των πτήσεων, οι επιβάτες με βραδινές αναχωρήσεις ενδέχεται να αποβιβαστούν στο αεροδρόμιο μερικές ώρες νωρίτερα από το συνηθισμένο παράθυρο 2-3 ωρών πριν την πτήση τους. Αυτό μπορεί να οδηγήσει σε μεγαλύτερη αναμονή στο αεροδρόμιο, γι' αυτό προτείνουμε να προγραμματίσετε ανάλογα. Σε περίπτωση που δεν επιτευχθεί ο ελάχιστος αριθμός ατόμων για να πραγματοποιηθεί η εκδρομή, οι επιβάτες σε μετάβαση και αυτοί που αποβιβάζονται μπορεί να ταξιδέψουν στο ίδιο λεωφορείο. Η σειρά αποβίβασης θα καθοριστεί από τις τοπικές κυκλοφοριακές συνθήκες και το πρόγραμμα της εκδρομής. Εάν χρειαστεί, μπορεί να γίνει μια στάση στο αεροδρόμιο πριν επιστρέψουν οι επιβάτες στον προβλήτα.

Panekrouziero.gr
Η πρόσοψη σου κι ο κόσμος σου.

Γλώσσες ξενάγησης: □□□

Αγγλικά

Pamekrouaziera.gr
Η κρουαζιέρα στα καλύτερα της!

Ξενάγηση στο Μαιάμι & Dolphin Mall (MIA-03T)

Διάρκεια: 5 ώρες | Ενήλικες: €62.00 | Παιδιά: €44.00

Ξενάγηση στο Μαιάμι & Dolphin Mall □□

Προσθέστε μια τελευταία απόλαυση στο ταξίδι σας με μια εκδρομή στην πόλη του Μαϊάμι, η οποία διαρκεί περίπου 2 ώρες με λεωφορείο. Εκτός από την ευκαιρία να απολαύσετε τις απόψεις της παραλίας του Μαϊάμι, θα έχετε επίσης περίπου 2 ώρες για ψώνια στο ένα από τα μεγαλύτερα εμπορικά κέντρα του Μαϊάμι, το Dolphin Mall. Με περισσότερα από 240 καταστήματα, χωρισμένα σε τρεις διακριτές ζώνες - Playa, Ramblas και Moda - είναι το τέλειο μέρος για να αποκτήσετε ένα αναμνηστικό.

Παρακαλούμε σημειώστε: Σε περίπτωση που δεν επιτευχθεί ο ελάχιστος αριθμός ατόμων για να πραγματοποιηθεί η εκδρομή, οι επιβάτες σε μετάβαση και αυτοί που αποβιβάζονται μπορεί να ταξιδέψουν στο ίδιο λεωφορείο. Η σειρά αποβίβασης θα καθοριστεί από τις τοπικές κυκλοφοριακές συνθήκες και το πρόγραμμα της εκδρομής. Εάν χρειαστεί, μπορεί να γίνει μια στάση στο αεροδρόμιο πριν επιστρέψουν οι επιβάτες στον προβλήτα.

Pamekrouaziera.gr
Η κρουαζιέρα στα καλύτερα της!

Γλώσσες ξενάγησης: □□□

Αγγλικά

Everglades & τα καλύτερα μέρη του Μαιάμι σε ένα grand tour (MIA-09D)

Διάρκεια: 7.5 ώρες | Ενήλικες: €113.00 | Παιδιά: €80.00

Everglades & τα καλύτερα μέρη του Μαιάμι σε ένα grand tour □□

Αυτή η εκδρομή προσφέρει μια εξαιρετική ευκαιρία για να ανακαλύψετε τι έχει να προσφέρει η Νότια Φλόριντα, με μια συνδυασμένη εμπειρία τέχνης, αρχιτεκτονικής, πολιτισμού από όλο τον κόσμο, παραλιών και άγριας φύσης. Θα έχετε υπέροχες ευκαιρίες για φωτογραφίες και ελεύθερο χρόνο για να ανακαλύψετε τα πάντα! Στην εκδρομή αυτή που συνδυάζει τους Εβργκλέιντς και το Μαϊάμι, θα ανακαλύψετε τις πολλές πτυχές αυτής της περιοχής. Θα ξεκινήσετε με μια διαδρομή περίπου 1 ώρας με λεωφορείο που θα σας οδηγήσει στους Εβργκλέιντς, όπου θα απολαύσετε μια 30λεπτη βόλτα με αερόπλοιο και θα έχετε την ευκαιρία να παρατηρήσετε την τοπική άγρια ζωή. Επιστρέφοντας στην "πολιτισμένη" περιοχή, θα περάσετε με λεωφορείο από πολλές περιοχές όπως το Little Havana, την Art Deco District και το πολύχρωμο Wynwood, αν ο χρόνος το επιτρέπει, σε μια ξενάγηση περίπου 1 ώρας και 30 λεπτών. Στη συνέχεια, θα έχετε περίπου 1 ώρα και 30 λεπτά ελεύθερο χρόνο στο Bayside για να κάνετε ψώνια και να γευματίσετε πριν την επιστροφή στο αεροδρόμιο.

Παρακαλούμε σημειώστε: Η τροφή δεν περιλαμβάνεται στην τιμή της εκδρομής. Θα δοθεί χρόνος κατά τη διάρκεια της εκδρομής για να γευματίσετε με δικά σας έξοδα. Η εκδρομή καταλήγει στο αεροδρόμιο του Μαϊάμι για τους επιβάτες που αποβιβάζονται και έχουν κρατήσεις για πτήσεις εσωτερικού από το αεροδρόμιο του Μαϊάμι μετά τις 18:00 ή πτήσεις διεθνούς προορισμού μετά τις 19:00. Η διάρκεια της εκδρομής περιλαμβάνει επίσης τον χρόνο μεταφοράς στο αεροδρόμιο. Παρακαλούμε να αναμένετε κάποιες καθυστερήσεις κατά την άφιξή σας στον προορισμό. Η παράσταση με τους αλιγάτορες στο πάρκο των Εβργκλέιντς θα παρουσιαστεί αν το επιτρέπει ο χρόνος και ενδέχεται να μην είναι εφικτή λόγω των χρόνων αναμονής και των ωρών αναχώρησης των πτήσεων των επισκεπτών. Κατά τη διάρκεια της βόλτας με αερόπλοιο, δεν μπορούν να εγγυηθούν παρατηρήσεις άγριας ζωής, καθώς πρόκειται για φυσικό βιότοπο. Επίσης, μπορείτε να προμηθευτείτε ωτοασπίδες στο πάρκο για επιπλέον χρέωση. Σε περίπτωση που δεν επιτευχθεί ο ελάχιστος αριθμός συμμετεχόντων για τη λειτουργία της εκδρομής, οι επιβάτες σε μετάβαση και αυτοί που αποβιβάζονται ενδέχεται να ταξιδέψουν στο ίδιο λεωφορείο. Η σειρά αποβίβασης θα καθοριστεί από τις τοπικές κυκλοφοριακές συνθήκες και το πρόγραμμα της εκδρομής. Αν χρειαστεί, μπορεί να γίνει στάση στο αεροδρόμιο πριν επιστρέψουν οι επιβάτες στον προβλήτα.

Pamekrouaziera.gr
Η κρουαζιέρα στα καλύτερα της!

Γλώσσες ξενάγησης: □□□

Αγγλικά

MIA-09D - Everglades & τα καλύτερα μέρ

Image not found or type unknown

Pamekrouaziera.gr
Η κρουαζιέρα στα καλύτερα της!

Everglades & τα καλύτερα μέρη του Μαιάμι σε ένα grand tour (MIA-09T)

Διάρκεια: 7.5 ώρες | Ενήλικες: €113.00 | Παιδιά: €80.00

Everglades & τα καλύτερα μέρη του Μαιάμι σε ένα grand tour □□

Αυτή η εκδρομή προσφέρει μια εξαιρετική ευκαιρία να ανακαλύψετε όλα όσα έχει να προσφέρει η Νότια Φλόριντα, με μια συνδυασμένη εμπειρία τέχνης, αρχιτεκτονικής, ανθρώπων και πολιτισμού από όλο τον κόσμο, παραλιών και άγριας φύσης. Θα έχετε υπέροχες ευκαιρίες για φωτογραφίες και ελεύθερο χρόνο για να εξερευνήσετε! Στην εκδρομή αυτή που συνδυάζει τους Εβργκλέιντς και το Μαϊάμι, θα ανακαλύψετε τις πολλές πτυχές αυτής της περιοχής. Θα ξεκινήσετε με μια διαδρομή περίπου 1 ώρας με λεωφορείο που θα σας οδηγήσει στους Εβργκλέιντς, όπου θα απολαύσετε μια 30λεπτη βόλτα με αερόπλοιο και θα έχετε την ευκαιρία να παρατηρήσετε την τοπική άγρια ζωή. Επιστρέφοντας στην "πολιτισμένη" περιοχή, θα περάσετε με λεωφορείο από πολλές περιοχές όπως το Little Havana, την Art Deco District και το πολύχρωμο Wynwood, αν ο χρόνος το επιτρέπει, σε μια ξενάγηση περίπου 1 ώρας και 30 λεπτών. Στη συνέχεια, θα έχετε περίπου 1 ώρα και 30 λεπτά ελεύθερο χρόνο στο Bayside για να κάνετε ψώνια και να γευματίσετε πριν την επιστροφή στο πλοίο.

Παρακαλούμε σημειώστε: Η τροφή δεν περιλαμβάνεται στην τιμή της εκδρομής. Θα δοθεί χρόνος κατά τη διάρκεια της εκδρομής για να γευματίσετε με δικά σας έξοδα. Η εκδρομή καταλήγει στο λιμάνι του Μαϊάμι για τους επιβάτες σε μετάβαση. Παρακαλούμε να αναμένετε κάποιες καθυστερήσεις κατά την άφιξή σας στον προορισμό. Η παράσταση με τους αλιγάτορες στο πάρκο των Εβργκλέιντς θα παρουσιαστεί αν το επιτρέπει ο χρόνος και ενδέχεται να μην είναι εφικτή λόγω των χρόνων αναμονής και των ωρών αναχώρησης των πτήσεων των επισκεπτών. Κατά τη διάρκεια της βόλτας με αερόπλοιο, δεν μπορούν να εγγυηθούν παρατηρήσεις άγριας ζωής, καθώς πρόκειται για φυσικό βιότοπο. Επίσης, μπορείτε να προμηθευτείτε ωτοασπίδες στο πάρκο για επιπλέον χρέωση. Σε περίπτωση που δεν επιτευχθεί ο ελάχιστος αριθμός συμμετεχόντων για τη λειτουργία της εκδρομής, οι επιβάτες σε μετάβαση και αυτοί που αποβιβάζονται ενδέχεται να ταξιδέψουν στο ίδιο λεωφορείο. Η σειρά αποβίβασης θα καθοριστεί από τις τοπικές κυκλοφοριακές συνθήκες και το πρόγραμμα της εκδρομής. Αν χρειαστεί, μπορεί να γίνει στάση στο αεροδρόμιο πριν επιστρέψουν οι επιβάτες στον προβλήτα.

Pamekrouzieri.gr
Η πρόσοψη στα καλύτερά σας!

Γλώσσες ξενάγησης: □□□

Αγγλικά

Pamekrouaziera.gr
Η κρουαζιέρα στα καλύτερα της!

Περιήγηση στην art deco της ocean drive και lincoln road - καταλήγοντας στο αεροδρόμιο (MIA-13D)

Διάρκεια: 3.5 ώρες | Ενήλικες: €98.00 | Παιδιά: €69.00

Περιήγηση στην art deco της ocean drive και lincoln road - καταλήγοντας στο αεροδρόμιο □□

Η εκδρομή ξεκινά με μεταφορά από το λιμάνι, περνώντας από την McArthur Causeway και κατευθυνόμενη προς το νότιο μέρος της παραλίας του Μαϊάμι, γνωστό ως South Beach, που ενσωματώνει την Art Deco Historic District. Το 1979, η περιοχή τέχνης καταγράφηκε στο Εθνικό Μητρώο Ιστορικών Μνημείων. Η παραλία του Μαϊάμι είναι γνωστή για την μεγαλύτερη συλλογή κτιρίων Art Deco στον κόσμο, και η Miami Design Preservation League δημιουργήθηκε το 1975 για να διατηρήσει και να αναστηλώσει αυτά τα ιστορικά κτίρια από τη δεκαετία του 1930 και του 1940. Απολαύστε μια ήρεμη βόλτα με τον οδηγό σας κατά μήκος του Ocean Drive και του παραλιακού πεζόδρομου για να δείτε μερικούς από αυτούς τους ιστορικούς θησαυρούς, όπως τα ξενοδοχεία Park Central, Beacon, Colony, Cardozo και το αρχοντικό του Gianni Versace, όπου ο διάσημος σχεδιαστής μόδας ζούσε και το 1997 δολοφονήθηκε στα σκαλιά του σπιτιού του. Η βόλτα συνεχίζεται στην Lincoln Road, μια πεζοδρομημένη εμπορική περιοχή του Μαϊάμι Beach, πριν από την μεταφορά σας στο αεροδρόμιο του Μαϊάμι για την ολοκλήρωση της εκδρομής.

Παρακαλούμε σημειώστε: Συνιστάται οι επισκέπτες να φορούν άνετα υποδήματα για περπάτημα, καθώς η εκδρομή περιλαμβάνει αρκετό περπάτημα. Οι επισκέπτες θα περπατήσουν περίπου 1 μίλι σε επίπεδο έδαφος. Αυτή η εκδρομή προορίζεται για επισκέπτες που αποβιβάζονται στο Μαϊάμι και έχουν πτήση από το αεροδρόμιο Μαϊάμι μετά τις 14:30/2:30 μ.μ. για πτήσεις εσωτερικού ή μετά τις 15:30/3:30 μ.μ. για διεθνείς πτήσεις. Οι επισκέπτες που αποβιβάζονται στο Μαϊάμι και επιθυμούν να κλείσουν και να προπληρώσουν την εκδρομή τους πρέπει να χρησιμοποιήσουν τον κωδικό MIA13D. Σύμφωνα με τους τοπικούς κανονισμούς, ανεξαρτήτως της ώρας αναχώρησης της πτήσης, οι επισκέπτες θα ζητηθεί να αποβιβαστούν από το πλοίο κατά την άφιξή του στο λιμάνι. Ανάλογα με το πρόγραμμα των πτήσεων, οι επισκέπτες με βραδινές πτήσεις ενδέχεται να αποβιβαστούν στο αεροδρόμιο μερικές ώρες νωρίτερα από το συνήθως 2-3 ωρό διάστημα πριν από την πτήση τους. Αυτό ενδέχεται να οδηγήσει σε αναμονή στο αεροδρόμιο, επομένως συνιστούμε να προγραμματίσετε αναλόγως. Σε περίπτωση που δεν επιτευχθεί ο ελάχιστος αριθμός επισκεπτών που απαιτείται για την εκδρομή, οι επισκέπτες σε μετάβαση και οι επιβάτες που αποβιβάζονται ενδέχεται να ταξιδέψουν στο ίδιο λεωφορείο. Η σειρά αποβίβασης θα καθοριστεί από τις τοπικές κυκλοφοριακές συνθήκες και το πρόγραμμα της εκδρομής. Εάν είναι απαραίτητο, μπορεί να γίνει μια στάση στο αεροδρόμιο πριν την επιστροφή των επισκεπτών στον λιμένα.

Pamekrouaziera.gr
Η κρουαζιέρα στα καλύτερα της!

Γλώσσες ξενάγησης: □□□

Αγγλικά

Pamekrouaziera.gr
Η κρουαζιέρα στα καλύτερα της!

Περιήγηση στην art deco της ocean drive και lincoln road (MIA-13T)

Διάρκεια: 3.5 ώρες | Ενήλικες: €98.00 | Παιδιά: €69.00

Περιήγηση στην art deco της ocean drive και lincoln road □□

Η περιήγηση ξεκινά με μια διαδρομή από το λιμάνι μέσω της McArthur Causeway προς το νότιο τμήμα της παραλίας του Μαϊάμι, γνωστό ως South Beach, το οποίο ενσωματώνει την ιστορική περιοχή Art Deco. Το 1979, η περιοχή τέθηκε στο Εθνικό Μητρώο Ιστορικών Τόπων. Η παραλία του Μαϊάμι είναι γνωστή για τη μεγαλύτερη συλλογή κτιρίων Art Deco στον κόσμο, και η Ομοσπονδία Διατήρησης Σχεδίου Μαϊάμι (Miami Design Preservation League) ιδρύθηκε το 1975 για να διαφυλάξει και να αποκαταστήσει αυτά τα ιστορικά κτίρια, τα οποία χρονολογούνται από τη δεκαετία του 1930 και 1940. Θα απολαύσετε μια ήρεμη βόλτα με τον οδηγό σας κατά μήκος της Ocean Drive και του παραλιακού δρόμου, για να δείτε μερικά από τα ιστορικά αυτά στολίδια, όπως το Park Central, το Beacon, το Colony, το Cardozo και το σπίτι του διάσημου σχεδιαστή μόδας Gianni Versace, όπου ζούσε και το 1997 δολοφονήθηκε στα σκαλοπάτια του. Η βόλτα συνεχίζεται στην Lincoln Road, μια αυθεντική περιοχή πεζοδρομημένων καταστημάτων του Μαϊάμι, πριν την επιστροφή στο πλοίο.

Παρακαλούμε σημειώστε: Συνιστάται στους επισκέπτες να φορούν άνετα παπούτσια για περπάτημα. Η περιήγηση περιλαμβάνει αρκετό περπάτημα, περίπου 1 μίλι σε επίπεδη επιφάνεια. Εάν δεν επιτευχθεί ο ελάχιστος αριθμός επισκεπτών που απαιτείται για την εκτέλεση της περιήγησης, οι επισκέπτες που ταξιδεύουν σε μετάβαση και αυτοί που αποβιβάζονται μπορεί να ταξιδέψουν στο ίδιο λεωφορείο. Η σειρά αποβίβασης θα καθοριστεί από τις τοπικές συνθήκες κυκλοφορίας και το πρόγραμμα της περιήγησης. Εάν είναι απαραίτητο, μπορεί να γίνει στάση στο αεροδρόμιο πριν την επιστροφή των επισκεπτών του transit στο λιμάνι.

Pamekrouaziera.gr
Η κρουαζιέρα στα καλύτερα της!

Γλώσσες ξενάγησης: □□□

Αγγλικά

Pamekrouaziera.gr
Η κρουαζιέρα στα καλύτερα της!

Fury Καταμαράν, Καταδύσεις & Παραλία (COZ-09)

Διάρκεια: 4 ώρες | Ενήλικες: €101.00 | Παιδιά: €71.00

Fury Καταμαράν, Καταδύσεις & Παραλία □□□□□□♀ □

Ένα ηλιόλουστο κομμάτι του παραδείσου στην island of Cozumel, στην Καραιβική Θάλασσα του Μεξικού, είναι ακριβώς αυτό που χρειάζεται κάποιος για να ξεφύγει από το άγχη που δημιουργεί η καθημερινότητα. Ένα καραβάκι με σκαλοπάτια για να φτάσεις στη θάλασσα, ντους με γλυκό νερό, σκιερός χώρος για χαλάρωση, ηλιακό κατάστρωμα, μπαρ και δύο τουαλέτες θα σε μεταφέρει στην πρώτη δραστηριότητα της περιήγησης σου: καταδύσεις με αναπνευστήρα στην Καραϊβική Θάλασσα. Στη συνέχεια, θα ισχυρίσεις το ταξίδι κατά μήκος της ακτής του Cozumel για να φτάσεις σε μία ιδιωτική παραλία και να απολαύσεις τις πολλές δραστηριότητες του Aquapark Fury, όπως paddle surf, καγιάκ, νεροτσουλήθρα, νεροματ και την εκπληκτική Platinum Aqua Glide (όλες διαθέσιμες με σειρά προτεραιότητας, με την προϋπόθεση καλού καιρού). Αλλά η παραλία είναι εξίσου ιδανική για απλή χαλάρωση σε μια καρέκλα παραλίας ή να ξαπλώσεις σε αιώρα κάτω από μια καρύδα. Οι κλασσικές μουσικές που παίζονται κατά τη διάρκεια της επιστροφής με το καράβι σίγουρα θα σε βάλουν σε διάθεση για χορό πριν επιστρέψεις στο πλοίο σου στο τέλος της εκδρομής.

Σημείωση: Οι επισκέπτες πρέπει να είναι ικανοί να κολυμπήσουν για να συμμετάσχουν στην κατάδυση με αναπνευστήρα. Τα παιδιά πρέπει να συνοδεύονται από ενήλικα με εισιτήριο σε όλη την διάρκεια της εκδρομής και να είναι υπό συνεχή επίβλεψη. Η εκδρομή δεν είναι διαθέσιμη για επισκέπτες με άσθμα, καρδιοπάθεια ή άλλες ιατρικές καταστάσεις. Συνιστάται στους επισκέπτες να φορούν μαγιό κάτω από τα ρούχα τους και να φέρουν πετσέτα. Βεβαιωθείτε ότι το αντηλιακό σας είναι πλήρως βιοδιασπώμενο, καθώς το κανονικό αντηλιακό απαγορεύεται λόγω της ζημιάς που προκαλεί στον ύφαλο. Η παρουσία φύκης στην παραλία της Μεξικανικής Καραιβικής είναι εποχιακή και μπορεί να προκαλέσει περιορισμένη ορατότητα ή να είναι παρούσα στο νερό ή στην παραλία. Τα φύκια δεν είναι επιβλαβή αλλά μπορεί να προκαλέσουν ελαφρά φαγούρα σε ευαίσθητο δέρμα.

Pamekrouaziera.gr
Η κρουαζιέρα στην καλύτερη της!

Γλώσσες Ξενάγησης: □□

Αγγλικά

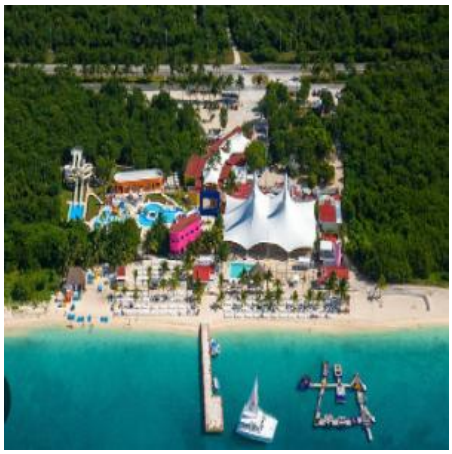

Pamekrouaziera.gr
Η κρουαζιέρα στα καλύτερα της!

Τα καλύτερα μέρη στο Κοζουμέλ (COZ-10)

Διάρκεια: 4.5 ώρες | Ενήλικες: €70.00 | Παιδιά: €48.00

Τα καλύτερα μέρη στο Κοζουμέλ □□

Η Κοζουμέλ, που βρίσκεται ακριβώς ανοιχτά από την νοτιοανατολική ακτή του Μεξικού, προσφέρει ένα μείγμα από πολιτισμό, ιστορία, τοπία και παραλίες. Μπορείτε να εξερευνήσετε μερικά από τα πιο ελκυστικά χαρακτηριστικά του νησιού σε αυτήν την μισής ημέρας εκδρομή. Η εκδρομή σας ξεκινά με μια διαδρομή με λεωφορείο προς τον πρώτο σας σταθμό: Την Εταιρεία Μάγια Σοκολάτας, όπου θα μάθετε για την ιστορία της σοκολάτας, τη διαδικασία παραγωγής της και θα συμμετέχετε σε μια επίδειξη με γευστική δοκιμή στο τέλος. Στη συνέχεια, θα συνεχίσετε για το Μπαριέτσο, όπου θα μάθετε πώς παράγεται η τεκίλα, το εθνικό ποτό του Μεξικού. Η παραδοσιακή διαδικασία ξεκινά με τα αναγκαία φυτά αγαύης και καταλήγει στο τελικό προϊόν, του οποίου θα δοκιμάσετε δείγμα. Με θέα τις παραλίες καθώς περνάτε γύρω από το νότιο άκρο του νησιού, θα κατευθυνθείτε προς τον τρίτο σας προορισμό, την φυσική γέφυρα από ασβεστόλιθο του Ελ Μιραντόρ. Ο τελευταίος σας σταθμός είναι το Καταφύγιο Μέλισσας των Μάγια, όπου θα μάθετε την ιστορία της ιερής, άοπλης μέλισσας Μελίπονα και της σημασίας της για τον πολιτισμό των Μάγια. Τέλος, θα απολαύσετε την επιστροφή στο πλοίο σας με πολλές νέες ιστορίες να διηγηθείτε για αυτόν τον καταπληκτικό μεξικανικό προορισμό.
Σημειώστε: Η εκδρομή δεν είναι διαθέσιμη για επισκέπτες με κινητικά προβλήματα ή που χρησιμοποιούν αναπηρικό αμαξίδιο. Συνιστάται στους επισκέπτες να φέρουν αντηλιακό υψηλής προστασίας, καπέλο, γυαλιά ηλίου και κάποια μετρητά για επιπλέον αγορές, καθώς και να φορούν άνετα παπούτσια για περπάτημα και ελαφρά ρούχα. Η σειρά των σταθμών μπορεί να διαφέρει για την αποφυγή συμφόρησης στους χώρους.

Pamekrouaziera.gr
Η κρουαζιέρα στα καλύτερά της!

Γλώσσες ξενάγησης: □□□

Αγγλικά

Pamekrouaziera.gr
Η κρουαζιέρα στα καλύτερα της!

Εκδρομή με Καγιάκ και κατάδυση στην παραλία (COZ-12)

Διάρκεια: 3.5 ώρες | Ενήλικες: €86.00 | Παιδιά: €60.00

Εκδρομή με Καγιάκ και κατάδυση στην παραλία □□□□♀□

Ανακαλύψτε την ομορφιά της Καραϊβικής από μια διαφορετική προοπτική, ενώ θα πλέετε πάνω από το κοραλλιογενές ύφαλο με ένα διθέσιο καγιάκ με διαυγές βάθος – μια στεγνή, αλλά και συναρπαστική εμπειρία – και παράλληλα θα έχετε την ευκαιρία να κάνετε σνόρκελ και να περάσετε ποιοτικό χρόνο στην παραλία. Θα ξεκινήσετε την εκδρομή σας με το καγιάκ από το Uvas Beach Club και θα κωπηλατήσετε στα νερά της Καραϊβικής, έχοντας την δυνατότητα να παρατηρήσετε την άγρια ζωή κάτω από την επιφάνεια χάρη στον διαφανή πυθμένα του καγιάκ. Ο υποβρύχιος κόσμος με τα πολύχρωμα ψάρια και τις κοραλλιογενείς αλυσίδες θα ξετυλιχτεί μπροστά σας. Στη συνέχεια, θα έχετε την ευκαιρία να φορέσετε τον εξοπλισμό σνόρκελ και να παρατηρήσετε πιο κοντά τους κατοίκους της θάλασσας. Όλη αυτή η δραστηριότητα σημαίνει ένα πράγμα: ήρθε η ώρα για ξεκούραση. Επιστρέφοντας στην παραλία και τις εγκαταστάσεις της, μπορείτε απλά να χαλαρώσετε και να δουλέψετε το μαύρισμά σας, να κάνετε μια βουτιά ή να δροσιστείτε κάτω από μια σκιά. Θα σερβιριστεί δωρεάν ένα ποτό και μια ποικιλία φρέσκων φρούτων, αλλά όσοι έχουν μεγαλύτερη όρεξη μπορούν να παραγγείλουν φαγητό από το εστιατόριο με επιπλέον κόστος. Οι συμμετέχοντες πρέπει να είναι τουλάχιστον 8 ετών για να συμμετάσχουν.
Σημειώστε: Η εκδρομή δεν είναι διαθέσιμη για εγκύους, επισκέπτες που χρησιμοποιούν αναπηρικό αμαξίδιο ή έχουν προϋπάρχουσες παθήσεις καρδιάς, αναπνευστικά προβλήματα ή προβλήματα στην πλάτη/λαιμό. Για λόγους ασφαλείας, οι επισκέπτες που πάσχουν από άσθμα, καρδιολογικά προβλήματα, υψηλή αρτηριακή πίεση, διαβήτη, επιληψία ή λαμβάνουν συνταγογραφούμενα φάρμακα όπως αντικαταθλιπτικά, βήτα-αναστολείς, λιθίου και αγγειοσυσπαστικά, παρακαλούνται να απέχουν από το σνόρκελ. Βεβαιωθείτε ότι το αντηλιακό σας είναι πλήρως βιοδιασπώμενο, καθώς τα κανονικά αντηλιακά απαγορεύονται λόγω των ζημιών που προκαλούν στους υφάλους. Οι επισκέπτες πρέπει να είναι τουλάχιστον 8 ετών για να κάνουν σνόρκελ και τουλάχιστον 18 ετών για να καταναλώσουν αλκοόλ. Το καγιάκ περιορίζεται σε μέγιστο συνολικό βάρος 425 λίβρες για τους δύο επιβάτες. Οι επισκέπτες θα πρέπει να υπογράψουν μια δήλωση απαλλαγής, η οποία ενδέχεται να είναι διαθέσιμη μόνο στα Αγγλικά. Η παρουσία φύκια στην ακτή της Μεξικανικής Καραϊβικής είναι εποχιακή και μπορεί να προκαλέσει περιορισμένη ορατότητα και να είναι παρόντα στο νερό ή στην παραλία. Τα φύκια δεν είναι επιβλαβή, αλλά μπορεί να προκαλέσουν ήπιο κνησμό σε ευαίσθητο δέρμα. Η παρατήρηση της άγριας ζωής δεν είναι εγγυημένη.

Pamekrouaziera.gr
Η κρουαζιέρα στα καλύτερά της!

Γλώσσες ξενάγησης: □□□

Αγγλικά

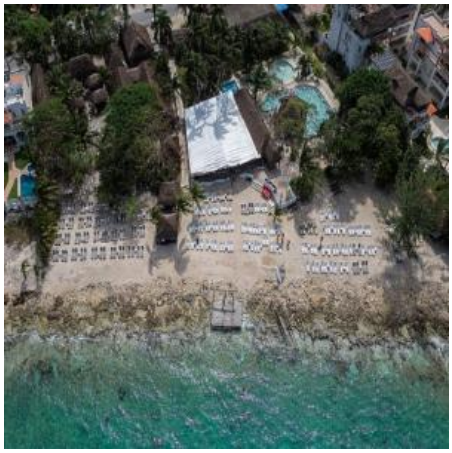

Pamekrouaziera.gr
Η κρουαζιέρα στα καλύτερα της!

Πάρκο XCARET (COZ - 16)

Διάρκεια: 8 ώρες | Ενήλικες: €162.00 | Παιδιά: €113.00

Πάρκο XCARET □□□♀□

Ζήστε την εμπειρία του Xcaret – του πιο συναρπαστικού και μεγαλύτερου οικολογικού πάρκου στη Λατινική Αμερική! Αυτό το οικο-αρχαιολογικό πάρκο προσφέρει πολλές δραστηριότητες σε ένα τροπικό περιβάλλον ζούγκλας, δίπλα στη Καραϊβική Θάλασσα. Όταν αποβιβαστείτε από το φέρι στο Playa Del Carmen, ο οδηγός σας θα σας συνοδεύσει στο μέσο μεταφοράς για μια σύντομη διαδρομή προς το Xcaret. Στο πάρκο, ο οδηγός σας θα σας βοηθήσει να καταλάβετε που να πάτε, τι υπάρχει να κάνετε, θα απαντήσει στις ερωτήσεις σας και θα σας καθοδηγήσει στην σωστή κατεύθυνση. Στη συνέχεια, είστε ελεύθεροι να εξερευνήσετε και να απολαύσετε το πάρκο. Επιλέξτε μεταξύ του μουσείου, του καταφυγίου πουλιών, των σταύλων, των βοτανικών κήπων, του ενυδρείου, των αναστηλωμένων Μάγια ερειπίων, ενός αναπαλαιωμένου Μάγια χωριού, παραλιών και φυσικών πισίνων. Μπορείτε ακόμη να κολυμπήσετε σε έναν υπόγειο ποταμό με σωσίβιο που περιλαμβάνεται.
Σημειώστε: Το πάρκο Xcaret βρίσκεται στην ηπειρωτική χώρα ενώ το πλοίο είναι στο Κοζουμέλ. Η μεταφορά με φέρι προς το Playa del Carmen διαρκεί περίπου 45 λεπτά και μπορεί να είναι τραχιά, ανάλογα με τις θαλάσσιες συνθήκες. Μόλις φτάσετε στην ηπειρωτική χώρα, η διαδρομή με λεωφορείο προς/από το Xcaret διαρκεί περίπου 45 λεπτά, για σύνολο ταξιδιού από το πλοίο στο πάρκο και πίσω περίπου 1 ώρα και 30 λεπτά ανά κατεύθυνση. Το Xcaret είναι ένα εμβληματικό, όμως πολύ μεγάλο πάρκο, με έκταση άνω των 200 στρεμμάτων και πολλές δραστηριότητες και εκθέματα που οι επισκέπτες μπορούν να απολαύσουν κατά τη διάρκεια της αυτονομίας τους στο πάρκο. Παρακαλούμε σημειώστε ότι λόγω του χρόνου μεταφοράς από/προς το Κοζουμέλ και του χρόνου του πλοίου στο λιμάνι, ο χρόνος που θα περάσετε στο Xcaret θα είναι περιορισμένος και ίσως να μην σας επιτρέπει να απολαύσετε όλες τις διαθέσιμες δραστηριότητες. Εκτιμώμενος χρόνος παραμονής στο πάρκο: 4 ώρες. Η τιμή της εκδρομής παραμένει αμετάβλητη καθώς το Xcaret προσφέρει επί του παρόντος μόνο μια τιμολογιακή κατηγορία. Δεν υπάρχει διάκριση μεταξύ τιμών μισής ή ολόκληρης ημέρας. Η τιμή της εκδρομής περιλαμβάνει τη χρήση σωσίβιου για κολύμπι στον ποταμό. Αν απαιτείται, ο εξοπλισμός σνόρκελ μπορεί να ενοικιαστεί με επιπλέον χρέωση. Προαιρετικές δραστηριότητες, καθώς και φαγητό ή ποτά, είναι διαθέσιμα με επιπλέον κόστος. Συνιστώνται μαγιό, καπέλο και αλλαγή ρούχων. Οι επισκέπτες θα συναντήσουν τον οδηγό τους κατά την άφιξη στο Playa del Carmen. Παρακαλούμε διασφαλίστε ότι το αντηλιακό σας είναι πλήρως βιοδιασπώμενο, καθώς τα κανονικά αντηλιακά απαγορεύονται λόγω των ζημιών που προκαλούν στους υφάλους. Για περιπτώσεις όταν το πλοίο παραμένει στο λιμάνι για 10 ή περισσότερες ώρες, αυτή η εκδρομή θα διαρκεί μία ώρα περισσότερο και οι επισκέπτες θα έχουν ελεύθερο χρόνο στο Playa del Carmen.

Pamekrouziera.gr
Η κρουαζιέρα στα καλύτερά της!

Γλώσσες ξενάγησης: □□□

Αγγλικά

Pamekrouaziera.gr
Η κρουαζιέρα στα καλύτερα της!

Snorkeling σε 3 υφάλους στην Καραιβική (COZ-21)

Διάρκεια: 3.5 ώρες | Ενήλικες: €76.00 | Παιδιά: €53.00

Snorkeling σε 3 υφάλους στην Καραιβική □□♀ □□□

Ελάτε να απολαύσετε μια περιήγηση και περιπέτεια στην Καραϊβική και περάστε μια ήρεμη μέρα μέσα στο Εθνικό Υποθαλάσσιο Πάρκο του Κοζουμέλ. Από το λιμάνι του πλοίου σας, θα πλεύσετε στα νερά προς τρεις τοποθεσίες υφάλων, όπου θα έχετε τρεις διαφορετικές εμπειρίες σνόρκελ δίπλα στο πλοίο. Θα σας παρασχεθεί εξοπλισμός σνόρκελ, σωσίβια και πλήρεις οδηγίες, ώστε ακόμη και οι αρχάριοι να μπορούν να συμμετάσχουν. Εξοπλιστείτε και ακολουθήστε τον πιστοποιημένο οδηγό σας PADI μέσα από τα νερά και πάνω από τα κοραλλιογενή ύφαλα καθώς εξερευνάτε τη θαλάσσια ζωή και βιώνετε τον μυστηριώδη υποθαλάσσιο κόσμο. Η εκδρομή περιλαμβάνει ένα μπουκάλι νερό. Οι συμμετέχοντες πρέπει να είναι τουλάχιστον 8 ετών για να συμμετάσχουν.
Σημειώστε: Η ελάχιστη ηλικία για συμμετοχή είναι 8 ετών. Η ελάχιστη ηλικία για κατανάλωση αλκοόλ είναι 18 ετών. Μόνο βιοδιασπώμενα αντηλιακά επιτρέπεται να χρησιμοποιούνται λόγω της ζημιάς που προκαλούν οι κανονικοί τύποι αντηλιακών στους υφάλους. Λόγω της ενεργητικής φύσης της εκδρομής, οι έγκυες γυναίκες δεν επιτρέπεται να συμμετάσχουν, ούτε οι επισκέπτες που χρησιμοποιούν αναπηρικό αμαξίδιο ή έχουν φυσικές αναπηρίες που θα τους δυσκολεύουν να σκαρφαλώσουν σε σκάλες για να μπουν και να βγουν από το νερό, ή έχουν καρδιολογικά ή αναπνευστικά προβλήματα όπως άσθμα ή τραυματισμούς στην πλάτη/λαιμό, υψηλή αρτηριακή πίεση, διαβήτη ή επιληψία ή παίρνουν φάρμακα όπως αντικαταθλιπτικά, λιθίου, βήτα-αναστολείς και αγγειοσυσπαστικά. Η παρατήρηση της θαλάσσιας ζωής είναι συνήθης αλλά δεν μπορεί να εγγυηθεί. Οι επισκέπτες θα κληθούν να υπογράψουν μια δήλωση απαλλαγής, η οποία μπορεί να είναι διαθέσιμη μόνο στα Αγγλικά. Η παρουσία φύκια στην ακτή της Μεξικανικής Καραϊβικής είναι εποχιακή και μπορεί να προκαλέσει περιορισμένη ορατότητα και να είναι παρόντα στο νερό ή στην παραλία. Τα φύκια δεν είναι επιβλαβή αλλά μπορεί να προκαλέσουν ήπιο κνησμό σε ευαίσθητο δέρμα.

Pamekrouziera.gr
Η κρουαζιέρα στα καλύτερά της!

Γλώσσες ξενάγησης: □□□

Αγγλικά

Pamekrouaziera.gr
Η κρουαζιέρα στα καλύτερα της!

Κολύμπι & Βόλτα με Δελφίνια με συμπεριλαμβανόμενα Φαγητά και Ποτά (COZ-22)

Διάρκεια: 3.5 ώρες | Ενήλικες: €144.00 | Παιδιά: €101.00

Κολύμπι & Βόλτα με Δελφίνια □□□□♀ □□□□□

Βρίσκεται στην καρδιά της εμπορικής περιοχής του Κοζουμέλ, σε ένα μέρος όπου μπορείτε να κολυμπήσετε με δελφίνια με ασφάλεια σε ήρεμες παραλίες του ωκεανού. Ζήστε τη συναρπαστική εμπειρία της βόλτας πάνω στην κοιλιά ενός δελφινιού στο μοναδικό πρόγραμμα "Κολύμπι & Βόλτα με Δελφίνια". Απολαύστε απεριόριστο à la carte φαγητό και ποτά σε ένα από τα δύο εστιατόρια με θέα τα δελφίνια και την Καραϊβική Θάλασσα. Η περιπέτειά σας αρχίζει με μια σύντομη διαδρομή με ταξί προς το Dolphinaris. Πριν μπείτε στο νερό, θα παρακολουθήσετε μια παρουσίαση για τη συμπεριφορά των δελφινιών, όπου θα γνωρίσετε μερικές από τις εξαιρετικές συμπεριφορές των δελφινιών. Το πρώτο μέρος του προγράμματος πραγματοποιείται σε μια πλατφόρμα που βρίσκεται σε ρηχά νερά (μέχρι τη μέση). Στη συνέχεια, θα προχωρήσετε σε πιο βαθιά νερά στις φυσικές κολπίσκες του ωκεανού για να κολυμπήσετε και να αγγίξετε το δελφίνι στο φυσικό του περιβάλλον, όπου θα έρθετε πρόσωπο με πρόσωπο με ένα δελφίνι. Θα έχετε επίσης την ευκαιρία να λάβετε ένα φιλί από το δελφίνι, να κάνετε χειραψία με το πτερύγιο του και να το χαϊδέψετε. Αμέσως μετά, μπορείτε να χρησιμοποιήσετε τη μάσκα κατάδυσης για να δείτε πώς κολυμπά και γλιστρά μέσα στα κρυστάλλινα νερά του Dolphinaris. Μπορείτε να κάνετε σνορκελινγκ με τροπικά ψάρια στον φυσικό ενυδρείο, να κάνετε καγιάκ ή paddleboard στον ωκεανό χωρίς επιπλέον κόστος. Για να χαλαρώσετε μετά από την εντυπωσιακή εμπειρία με τα δελφίνια, εκμεταλλευτείτε πλήρως ό,τι έχει να προσφέρει το Dolphinaris Cozumel. Επισκεφτείτε το εστιατόριο παλάπα για μεσημεριανό γεύμα με την οικογένειά σας και δροσιστείτε με αλκοολούχα και μη αλκοολούχα ποτά.

Pamekrouziera.gr
Η κρουαζιέρα στα καλύτερά σας!

Σημειώστε παρακαλώ: Οι επισκέπτες θα πρέπει να πλύνουν τα χέρια τους πριν και μετά την αλληλεπίδραση με τα ζώα. Όλα τα παιδιά πρέπει να συνοδεύονται από ενήλικα και να είναι τουλάχιστον 1,20μ ύψος. Όλοι οι συμμετέχοντες πρέπει να γνωρίζουν κολύμπι. Συνιστάται στους επισκέπτες να φέρουν πετσέτα, μαγιό και αλλαγή ρούχων, αλλά να αποφεύγουν να φορούν κοσμήματα ή αντηλιακό, καθώς αυτά μπορεί να βλάψουν το ευαίσθητο δέρμα των δελφινιών. Βεβαιωθείτε ότι το αντηλιακό σας είναι πλήρως βιοδιασπώμενο, καθώς το κανονικό αντηλιακό απαγορεύεται λόγω της ζημιάς που προκαλεί στο κοραλλιογενές ύφαλο. Κάμερες και βίντεο δεν επιτρέπονται στην περιοχή των δελφινιών, αλλά οι επισκέπτες μπορούν να τραβήξουν φωτογραφίες από την περιοχή του εστιατορίου και του μπαρ. Αυτό το τουριστικό πακέτο δεν συνιστάται για επισκέπτες που χρησιμοποιούν αναπηρικό καροτσάκι ή έχουν τραυματισμούς στη πλάτη/λαιμό και δεν επιτρέπεται για εγκύους, για λόγους ασφαλείας. Το πρόγραμμα "Κολύμπι & Βόλτα με Δελφίνια", τα φαγητά, τα ποτά και η μεταφορά με επιστροφή είναι διαθέσιμα στο πακέτο όλα τα συμπεριλαμβανόμενα, ενώ οι φωτογραφίες, τα αναμνηστικά, οι πετσέτες και οι ντουλάπες έχουν επιπλέον κόστος. Η ελάχιστη ηλικία για να συμμετάσχετε στην αλληλεπίδραση με τα δελφίνια είναι 5 ετών. Η ελάχιστη ηλικία για κατανάλωση αλκοόλ είναι 21 ετών. Όλοι οι συμμετέχοντες θα πρέπει να υπογράψουν μία αποποίηση ευθυνών, η οποία μπορεί να είναι διαθέσιμη μόνο στα Αγγλικά.

Pamekrouaziera.gr
Η κρουαζιέρα στα καλύτερα της!

Γλώσσες ξενάγησης: □□□

Αγγλικά

Εξερεύνηση του Κοζουμέλ με Jeep & Snorkeling (COZ-27)

Διάρκεια: 5 ώρες | Ενήλικες: €120.00 | Παιδιά: €84.00

Εξερεύνηση του Κοζουμέλ με Jeep & Snorkeling □□□□♀□

Ο καλύτερος τρόπος για να ανακαλύψετε το Κοζουμέλ – ΕΞΕΡΕΥΝΗΣΤΕ ΤΑ ΟΛΑ! Ξεκινήστε ένα ταξίδι προς το Εθνικό Πάρκο Πούντα Σουρ με όχημα (4 άτομα ανά αυτοκίνητο) και ανακαλύψτε τα ενδιαφέροντα σημεία του μεγαλύτερου νησιού του Μεξικού. Οδηγήστε το όχημά σας μέσα από την πόλη Σαν Μιγκέλ, κάντε μια σύντομη ξενάγηση σε μια Τεκίλα, μάθετε για την ιστορία και τον πολιτισμό γύρω από το πιο διάσημο και παραδοσιακό μεξικάνικο προϊόν, την τεκίλα, και απολαύστε μια γευσιγνωσία. Ανακαλύψτε την συναρπαστική ιστορία των πρώτων Μάγια κατοίκων του Κοζουμέλ και των Ισπανών κονκισταδόρων που ακολούθησαν. Νιώστε την ελευθερία της περιπέτειας καθώς ταξιδεύετε κατά μήκος της ανατολικής ακτής του νησιού. Τώρα, προετοιμαστείτε για μια ματιά κάτω από την επιφάνεια της θάλασσας. Η ξενάγησή σας περιλαμβάνει μια εμπειρία σνορκελινγκ για αρχάριους περίπου 1 ώρας στα ανοιχτά της θάλασσας. Πιστοποιημένοι οδηγοί θα παρέχουν τον εξοπλισμό σνορκελινγκ, συμβουλές ασφαλείας και οδηγίες πριν σας οδηγήσουν να εξερευνήσετε τα νερά της Καραϊβικής. Κάντε μια παύση και απολαύστε μεξικάνικο γεύμα και περίπου 1 ώρα και 30 λεπτά διασκέδασης και παιχνιδιών στην παραλία μιας ιδιωτικής παραλίας. Όταν τελειώσει ο χρόνος, επιστρέψτε στο αυτοκίνητό σας και κατευθυνθείτε πίσω στο πλοίο σας. Οι επισκέπτες πρέπει να είναι τουλάχιστον 8 ετών για να συμμετάσχουν στο σνορκελινγκ.

Pamekrouaziera.gr
Η κρουαζιέρα στα καλύτερά της!

Σημειώστε παρακαλώ: Η ελάχιστη ηλικία για σνορκελινγκ είναι 8 ετών. Οι επισκέπτες πρέπει να είναι τουλάχιστον 21 ετών και να παρουσιάσουν έγκυρη άδεια οδήγησης. Όλα τα αυτοκίνητα έχουν ταχυκίνητα ταχύτητες. Κάθε αυτοκίνητο μπορεί να φιλοξενήσει έως και τέσσερα (4) άτομα. Ωστόσο, αν η ομάδα σας είναι μικρότερη από 4, μπορεί να σας ζητηθεί να μοιραστείτε το όχημα με άλλους επισκέπτες. Αν επιθυμείτε να έχετε το δικό σας όχημα, θα χρειαστεί να πληρώσετε για τη πλήρη χωρητικότητα του (4 άτομα). Παρακαλούμε ρωτήστε στη γραμματεία των εκδρομών στο πλοίο, ώστε οι υπόλοιποι χώροι να χρεωθούν στον λογαριασμό σας στην καμπίνα. Αυτή η εκδρομή είναι χωρίς αλκοόλ: ένας οδηγός από κάθε όχημα θα πρέπει να επιλεγεί και δεν θα μπορεί να συμμετάσχει στη γευσιγνωσία τεκίλας. Παρακαλούμε να βεβαιωθείτε ότι το αντηλιακό σας είναι πλήρως βιοδιασπώμενο, καθώς το κανονικό αντηλιακό απαγορεύεται λόγω της ζημιάς που προκαλεί στο κοραλλιογενές ύφαλο. Λόγω της ενεργητικής φύσης και του τραχύ εδάφους της εκδρομής, αυτή δεν είναι διαθέσιμη για εγκύους, επισκέπτες με καρδιοαναπνευστικά προβλήματα, όπως άσθμα, ή με τραυματισμούς στη πλάτη/λαιμό, διαβήτη, ή επιληψία ή άτομα που ακολουθούν φαρμακευτική αγωγή όπως αντικαταθλιπτικά, λίθιο, β-αναστολείς και αγγειοσυσπαστικά, ή επισκέπτες με περιορισμένη κινητικότητα ή που χρησιμοποιούν αναπηρικό καροτσάκι. Οι επισκέπτες θα πρέπει να υπογράψουν μια αποποίηση ευθυνών, η οποία μπορεί να είναι διαθέσιμη μόνο στα Αγγλικά. Η παρουσία θαλάσσιας φύκης στην ακτή της Μεξικανικής Καραϊβικής είναι εποχιακή και μπορεί να περιορίσει τη ορατότητα και να είναι παρούσα στο νερό ή στην παραλία. Η θαλάσσια φύκη δεν είναι επιβλαβής αλλά μπορεί να προκαλέσει ελαφρύ ερεθισμό σε ευαίσθητο δέρμα. Η τιμή της εκδρομής περιλαμβάνει CDW (ασφάλεια ζημιών σε

περίπτωση σύγκρουσης).

Γλώσσες ξενάγησης: □□□

Αγγλικά

Pamekrouaziera.gr
Η κρουαζιέρα στα καλύτερα της!