Κατάδυση στο OCEAN CAY (OCC-01)

Διάρκεια: - | Ενήλικες: €35.00 | Παιδιά: €25.00

Κατάδυση στο OCEAN CAY

Το Ocean Cay αποτελεί μέρος του Αρχιπελάγους Λουκάγιαν και είναι ένα από τα νησιά των Μπαχάμες που περιβάλλεται από την Θαλάσσια Προστατευόμενη Περιοχή Ocean Cay Marine Reserve, ιδανική για να απολαύσετε την εμπειρία του σνόρκελ. Αυτή η εμπειρία ενοικίασης εξοπλισμού για σνόρκελ είναι χωρίς οδηγό.
Σημαντικό: Η εκτέλεση της δραστηριότητας εξαρτάται από τις καιρικές συνθήκες και τους ανέμους.
Σημείωση: Η εμπειρία ενοικίασης εξοπλισμού σνόρκελ είναι χωρίς οδηγό. Ο εξοπλισμός σνόρκελ πρέπει να επιστραφεί σε άριστη κατάσταση· σε περίπτωση απώλειας ή ζημιάς, ενδέχεται να υπάρξει χρέωση επιπλέον $60.00 για απώλεια και $30.00 για ζημιά στον εξοπλισμό σνόρκελ.
Όλος ο εξοπλισμός πρέπει να επιστραφεί μέχρι τις 4:30 μ.μ. (η ώρα μπορεί να αλλάξει).
Παρακαλούμε να ανατρέξετε στο Shorex Desk πάνω στο πλοίο για την ακριβή ώρα και το σημείο παράδοσης. Ο εξοπλισμός σνόρκελ θα πρέπει να επιστραφεί μόνο στα καθορισμένα σημεία παράδοσης όπως θα σας ενημερωθούν κατά τη διάρκεια του ταξιδιού σας και να επιστραφούν στους υπεύθυνους.

Pamekrouaziera.gr
Η κρουαζιέρα στα καλύτερα της!

Γλώσσες ξενάγησης: □□□

Αγγλικά

Wave runner tour στο Ocean Cay (OCC-02)

Διάρκεια: 1.50 ώρα | Ενήλικες: €208.00 | Παιδιά: €208.00

Wave runner tour στο Ocean Cay □□□□♀ □

Συνεργαστείτε με έναν φίλο σας και προετοιμαστείτε για μια συναρπαστική βόλτα πάνω από τα κύματα με το WaveRunner. Μετά από μια πλήρη ενημέρωση ασφαλείας και οδηγίες για τον χειρισμό του σκάφους, θα επιβιβαστείτε στο WaveRunner και θα ξεκινήσετε την καθοδηγούμενη περιήγησή σας. Θα απολαύσετε περίπου 1 ώρα με θέα τα ανα untouched νησιά και τις παραλίες της Θαλάσσιας Προστατευόμενης Περιοχής Ocean Cay Marine Reserve.
Σημαντικό: Η εκτέλεση του τουρ εξαρτάται από τις καιρικές συνθήκες και τους ανέμους.
Σημείωση: Η τιμή που αναφέρεται είναι για το WaveRunner (όχι ανά άτομο); μόνο ένα άτομο χρειάζεται να κάνει κράτηση και η πληρωμή για το τουρ χρεώνεται σε έναν λογαριασμό. Το όνομα του συνοδού που θα μοιραστεί το WaveRunner με τον πληρώνοντα επισκέπτη πρέπει να καταχωρηθεί στο Shorex Desk. Η ελάχιστη ηλικία για να οδηγήσει κάποιος είναι 18 ετών. Οι επισκέπτες πρέπει να είναι τουλάχιστον 10 ετών για να συμμετέχουν. Όλοι οι επιβάτες ηλικίας 10-17 ετών πρέπει να συνοδεύονται από γονέα ή κηδεμόνα. Η κατανάλωση αλκοόλ δεν επιτρέπεται πριν από την αναχώρηση του τουρ. Το μέγιστο συνδυασμένο βάρος δεν μπορεί να ξεπερνά τα 170 κιλά (375 λίβρες). Οι οδηγοί δεν μπορούν να αλλάξουν. Οι επισκέπτες θα πρέπει να υπογράψουν μια υπεύθυνη δήλωση. Όλοι οι συμμετέχοντες πρέπει να μιλούν και να κατανοούν τα Αγγλικά.

Pamekrouaziera.gr
Η κρουαζιέρα στα καλύτερα της!

Γλώσσες ξενάγησης: □□□

Αγγλικά

Νυχτερινή στάση στο Ocean Cay (OCC-03)

Διάρκεια: 1 ώρα | Ενήλικες: €59.00 | Παιδιά: €40.00

Νυχτερινή στάση στο Ocean Cay □□

Ανεβείτε στο stand-up paddle board σας, εξοπλισμένο με φωτισμό LED που σας επιτρέπει να γλιστράτε πάνω από το νερό της Λιμνοθάλασσας Ocean Cay υπό το φως. Τα φώτα LED προσελκύουν μικρά ψάρια και άλλα θαλάσσια πλάσματα για την ευχαρίστησή σας, ενώ απολαμβάνετε την ήρεμη βόλτα το βράδυ.
Σημαντικό: Η εκτέλεση του τουρ εξαρτάται από τις καιρικές συνθήκες και τους ανέμους. Οι επισκέπτες πρέπει να είναι τουλάχιστον 14 ετών για να συμμετέχουν.
Σημείωση: Οι επισκέπτες πρέπει να είναι τουλάχιστον 14 ετών για να συμμετέχουν. Η παρατήρηση της θαλάσσιας ζωής δεν είναι εγγυημένη.

Γλώσσες ξενάγησης: □□□

Αγγλικά

Ζήστε την περιπέτεια της κατάδυσης στο Ocean Cay (OCC-04)

Διάρκεια: 2 ώρες | Ενήλικες: €98.00 | Παιδιά: €68.00

Ζήστε την περιπέτεια της κατάδυσης στο Ocean Cay □□♀ □

Μετά από μια σύντομη διαδρομή με σκάφος προς την περιοχή του σνόρκελ, θα λάβετε όλο τον απαραίτητο εξοπλισμό και οδηγίες για τη χρήση του. Οι εκπαιδευτές σνόρκελ θα σας μάθουν ό,τι χρειάζεστε να ξέρετε πριν ξεκινήσετε για περίπου μία ώρα σνόρκελ. Μπορείτε να εξερευνήσετε μόνοι σας ή, για μια πιο εμπλουτισμένη εμπειρία, να ακολουθήσετε τον οδηγό σας, ο οποίος θα ταΐσει τα ψάρια και θα σας υποδείξει τη θαλάσσια ζωή της περιοχής. Μετά το σνόρκελ, απολαύστε ένα ποτήρι δωρεάν ρούμι πούντς ή φρουτοπόνη και χαλαρώστε απολαμβάνοντας τη θέα των γαλαζοπράσινων νερών και των γύρω περιοχών καθώς το σκάφος επιστρέφει στο λιμάνι.
Σημαντικό: Η εκτέλεση του τουρ εξαρτάται από τις καιρικές συνθήκες και τους ανέμους. Οι επισκέπτες πρέπει να είναι τουλάχιστον 5 ετών για να συμμετέχουν.
Σημείωση: Οι επισκέπτες καλούνται να λάβουν υπόψη το επίπεδο φυσικής κατάστασης και το ιατρικό ιστορικό τους όταν καθορίζουν αν αυτό το τουρ είναι κατάλληλο για αυτούς. Οι επισκέπτες με καρδιολογικές παθήσεις, άσθμα, διαβήτη, επιληψία ή άλλες αναπνευστικές ή καρδιολογικές καταστάσεις ή οποιαδήποτε άλλη ιατρική κατάσταση πρέπει να προσέχουν ιδιαίτερα όταν επιλέγουν τουρ με σνόρκελ/κολύμπι, καθώς τέτοιες δραστηριότητες ενδέχεται να επηρεαστούν από τις κακές θαλάσσιες συνθήκες, όπως δυνατοί άνεμοι, κύματα και θαλάσσια ρεύματα. Οι επισκέπτες με ανησυχίες πρέπει να συμβουλευτούν τον προσωπικό τους γιατρό πριν συμμετάσχουν σε οποιαδήποτε δραστηριότητα που μπορεί να είναι επίπονη για αυτούς, ειδικά εκείνες που περιλαμβάνουν σνόρκελ ή κολύμπι. Οι επισκέπτες θα πρέπει να είναι ικανοί να ανέβουν σε σκάλες για να μπουν και να βγουν από το σκάφος. Οι επισκέπτες με περιορισμένη κινητικότητα δεν θα πρέπει να επιλέγουν αυτό το τουρ. Οι επισκέπτες πρέπει να είναι τουλάχιστον 21 ετών για να καταναλώσουν αλκοόλ. Ο χώρος του σνόρκελ εξαρτάται από τις θαλάσσιες συνθήκες και ενδέχεται να αλλάξει σύμφωνα με την απόφαση του καπετάνιου.

Pamekrouaziera.gr
Η κρουαζιέρα στα καλύτερά της!

Ξενάγηση με Paddleboard (OCC-05)

Διάρκεια: 1.50 ωρα | Ενήλικες: €48.00 | Παιδιά: €48.00

Ξενάγηση με Paddleboard □□□□♀ □

Ζήστε την εμπειρία του stand up paddle boarding και εξερευνήστε τα αξιοθέατα και το φυσικό περιβάλλον γύρω από το Ocean Cay σε μια καθοδηγούμενη ξενάγηση SUP! Παρέχουμε τον εξοπλισμό και τους οδηγούς για να σας διευκολύνουμε να μπείτε αμέσως στο νερό. Ιδανικό τόσο για αρχάριους όσο και για έμπειρους paddlers που θέλουν να ζήσουν κάτι νέο και συναρπαστικό.
Σημαντικό: Η εκτέλεση του τουρ εξαρτάται από τις θαλάσσιες συνθήκες και τους ανέμους. Οι επισκέπτες πρέπει να είναι τουλάχιστον 14 ετών για να συμμετάσχουν.
Σημείωση: Οι επισκέπτες πρέπει να είναι τουλάχιστον 14 ετών για να συμμετάσχουν και να συνοδεύονται από γονέα/κηδεμόνα καθ' όλη τη διάρκεια της δραστηριότητας. Οι επισκέπτες πρέπει να υπογράψουν μια αποποίηση ευθύνης, η οποία ενδέχεται να είναι διαθέσιμη μόνο στα αγγλικά. Οι επισκέπτες πρέπει να είναι ικανοί να διατηρηθούν σε βαθιά νερά.

Γλώσσες ξενάγησης: □□□

Αγγλικά

Pamekrouaziera.gr

Ξενάγηση με καγιάκ στο Ocean Cay (OCC06)

Διάρκεια: 1.50 ώρα | Ενήλικες: €48.00 | Παιδιά: €34.00

Ξενάγηση με καγιάκ στο Ocean Cay □□□□♀ □

Κολυμπήστε στα νερά του Ocean Cay σε αυτή την καθοδηγούμενη περιήγηση με καγιάκ και απολαύστε τη θέα της ακτογραμμής. Είναι ένας τέλειος τρόπος να χαλαρώσετε σε μια περιοχή φυσικής ομορφιάς και ταυτόχρονα να κάνετε λίγη άσκηση. Ο οδηγός σας θα σας καθοδηγήσει σε αυτήν την περιήγηση, παρέχοντας οδηγίες και ενημέρωση για την ασφάλεια πριν ξεκινήσετε.

Σημαντικό: Η λειτουργία της περιήγησης εξαρτάται από τις συνθήκες της θάλασσας και τους ανέμους. Οι επισκέπτες πρέπει να είναι τουλάχιστον 10 ετών για να συμμετάσχουν.

Σημειώστε: Οι επισκέπτες πρέπει να είναι τουλάχιστον 10 ετών για να συμμετάσχουν. Οι επισκέπτες θα χρειαστεί να υπογράψουν μια υπεύθυνη δήλωση, η οποία ενδέχεται να είναι διαθέσιμη μόνο στα Αγγλικά. Οι γενικές οδηγίες για τη δραστηριότητα θα δίνονται μόνο στα Αγγλικά.

Pamekrouaziera.gr
Η κρουαζιέρα στα καλύτερα της!

Γλώσσες ξενάγησης: □□□

Αγγλικά

Απόδραση στο Ocean Cay Bahama (OCC-07)

Διάρκεια: 2 ώρες | Ενήλικες: €106.00 | Παιδιά: €106.00

Απόδραση στο Ocean Cay Bahama □□□♀□□□

Απόδραση στο Ocean Cay BahamaΑπολαύστε την ομορφιά του Ocean Cay με καταμαράν, ενώ πίνετε το δωρεάν υπογεγραμμένο κοκτέιλ μας - το Ocean Cay Sway. Καθώς επιβιβάζεστε στο καταμαράν (χωρίς πανιά), θα σας υποδεχτούν ο Καπετάνιος και το πλήρωμα. Ξαπλώστε, χαλαρώστε και απολαύστε τα χρώματα των νερών της Μπαχάμας. Μετά από μια σύντομη βόλτα με το σκάφος γύρω από το Ocean Cay, το καταμαράν θα ρίξει άγκυρα σε ρηχά φυσικά νερά των Bahama Banks. Ενώ πίνετε το δωρεάν ρούμι ή φρουτένιο κοκτέιλ σας, απολαύστε μουσική, περάστε υπέροχα με τους φίλους σας και κάντε νέους φίλους, απολαμβάνοντας τον ήλιο και την άμμο.

Σημαντικό: Η λειτουργία της περιήγησης εξαρτάται από τις συνθήκες της θάλασσας και τους ανέμους. Οι επισκέπτες πρέπει να είναι τουλάχιστον 21 ετών για να συμμετάσχουν.

Σημειώστε: Οι επισκέπτες πρέπει να είναι τουλάχιστον 21 ετών για να συμμετάσχουν σε αυτήν την περιήγηση. Τα ρηχά νερά του Bahama Banks θα εξαρτηθούν από την κατάσταση της παλίρροιας. Οι επισκέπτες θα χρειαστεί να κολυμπήσουν σε βαθιά νερά για να φτάσουν στο Bahama Banks. Συνιστάται να φοράτε ειδικά παπούτσια για το νερό καθώς μπορεί να υπάρχουν βράχια στην άμμο. Οι επισκέπτες πρέπει να είναι σε θέση να σκαρφαλώσουν και να κατεβαίνουν τις σκάλες του σκάφους για να μπουν και να βγουν από το νερό. Οι επισκέπτες θα χρειαστεί να υπογράψουν μια υπεύθυνη δήλωση, η οποία ενδέχεται να είναι διαθέσιμη μόνο στα Αγγλικά. Οι γενικές οδηγίες για την περιήγηση θα δίνονται μόνο στα Αγγλικά.

Γλώσσες ξενάγησης: □□□

Αγγλικά

Pamekrouaziera.gr
Η κρουαζιέρα στα καλύτερα της!

Κρουαζιέρα Ηλιοβασιλέματος με Σαμπάνια στο Ocean Cay (OCC-09)

Διάρκεια: 1 ώρα | Ενήλικες: €98.00 | Παιδιά: €68.00

Κρουαζιέρα Ηλιοβασιλέματος με Σαμπάνια στο Ocean Cay □□

Η ρομαντική ατμόσφαιρα κυριαρχεί με αυτήν την κρουαζιέρα που θα σας ταξιδέψει στα νερά του Ocean Cay κατά το ηλιοβασίλεμα. Απολαύστε ένα ποτήρι σαμπάνιας δωρεάν και παρακολουθήστε τον ουρανό για να δείτε το εντυπωσιακό μπαχάμιεν ηλιοβασίλεμα.

Σημαντικό: Η διεξαγωγή της εκδρομής εξαρτάται από τις καιρικές συνθήκες και τους ανέμους.

Παρακαλώ σημειώστε: Οι συμμετέχοντες πρέπει να είναι τουλάχιστον 21 ετών για να καταναλώσουν αλκοόλ.

Γλώσσες ξενάγησης: □□□

Αγγλικά

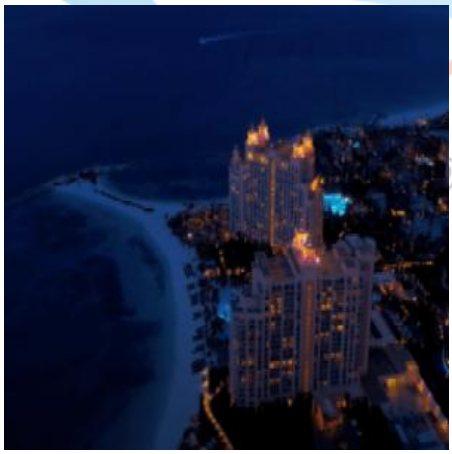

Μετρώντας τα αστέρια στην παραλία του Ocean Cay (OCC-09)

Διάρκεια: 1 ώρα | Ενήλικες: €102.00 | Παιδιά: €102.00

Μετρώντας τα αστέρια στην παραλία του Ocean Cay □□□□

Ξεκινήστε μία περιπέτεια με θέμα την αστρονομία και κοιτάξτε τον νυχτερινό ουρανό. Ανάλογα με το μέρος που ζείτε, ενδέχεται να μην έχετε την ευκαιρία να δείτε την ομορφιά και το θαύμα που έχει να προσφέρει ο γαλαξίας, και αν έχετε τύχη, ίσως να παρατηρήσετε ακόμη και πέρα από τον Γαλαξία μας. Απολαύστε ένα ποτό καλωσορίσματος καθώς ο οδηγός σας θα σας δείξει αστρικά σμήνη, πλανήτες, νεφελώματα και γαλαξίες που θα είναι ορατοί εκείνο το βράδυ. Σας περιμένει μία βραδιά αστροπαρατήρησης κάτω από τον μπαχάμιεν ουρανό, κατά την οποία θα μάθετε διασκεδαστικά αστρονομικά δεδομένα για το ηλιακό σύστημα.
Παρακαλώ σημειώστε: Η αστροπαρατήρηση εξαρτάται από τις καιρικές συνθήκες και την κάλυψη των συννεφιών. Οι συμμετέχοντες πρέπει να είναι τουλάχιστον 21 ετών για να καταναλώσουν αλκοόλ. Οι συμμετέχοντες δεν θα έχουν το δικό τους τηλεσκόπιο κατά την διάρκεια της εκδρομής και θα το μοιράζονται με την ομάδα.

Pamekrouaziera.gr
Η κρουαζιέρα στα καλύτερα της!

Γλώσσες ξενάγησης: □□□

Αγγλικά

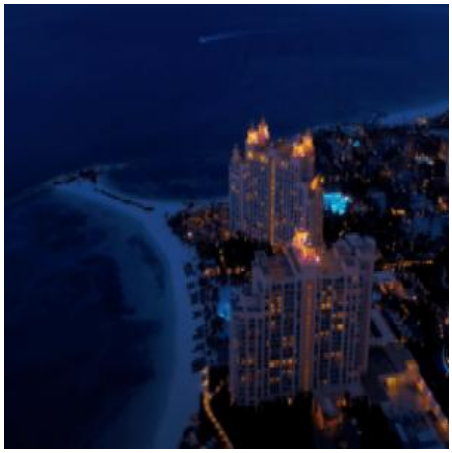

1 μέρα στην παραλία του Ocean Cay σε Cabana (OCC-14)

Διάρκεια: - | Ενήλικες: €264.00 | Παιδιά: €264.00

1 μέρα στην παραλία του Ocean Cay σε Cabana

Περάστε τη μέρα σας στο νησί με την οικογένεια και τους φίλους σας, απολαμβάνοντας την άνεση της δικής σας καλύβας. Θα έχετε πρόσβαση στην καλύβα σας για όλη την ημέρα, κάνοντάς την ιδανική για να απολαύσετε τον ήλιο και τη θάλασσα με άνεση. Απολαύστε δωρεάν νερό και πετσέτες κατά την άφιξή σας και απολαύστε τη θέα χαλαρώνοντας πάνω σε ένα στρώμα θαλάσσης.
Παρακαλώ σημειώστε: Οι επισκέπτες θα έχουν στη διάθεσή τους την καλύβα (με χώρο για έως 6 άτομα), η οποία περιλαμβάνει παροχές όπως νερό, πετσέτες παραλίας και 2 στρώματα θαλάσσης. Η τιμή που αναφέρεται είναι για την καλύβα (όχι ανά άτομο); μόνο ένα άτομο πρέπει να κάνει την κράτηση και η πληρωμή θα χρεώνεται μόνο σε έναν λογαριασμό. Το όνομα των συνοδών που μοιράζονται την καλύβα με τον επισκέπτη που πληρώνει πρέπει να καταχωρηθεί στο Γραφείο Εκδρομών. Σε περίπτωση που το ταξίδι στο Ocean Cay διαρκεί 2 ημέρες, η ενοικίαση της καλύβας ισχύει μόνο για μία ημέρα. Οι τοποθεσίες των καλυβών θα ανατεθούν μόλις επιβιβαστείτε στο πλοίο. Δεν εγγυάται συγκεκριμένη προτίμηση για την τοποθεσία της καλύβας.

Pamekrouaziera.ar

Καταμαράν Ιστιοπλοΐα & Σνόρκελ (CMY-02)

Διάρκεια: 3 ώρες | Ενήλικες: €76.00 | Παιδιά: €53.00

Καταμαράν Ιστιοπλοΐα & Σνόρκελ □□□♀□

Ελάτε στην εξόρμηση κατά μήκος της ακτογραμμής και εξερευνήστε το Μαϊανό ύφαλο του Μαχαχουάλ, γνωστός ως ο δεύτερος μεγαλύτερος ζωντανός ύφαλος κοραλλιών στον κόσμο. Ο οδηγός σας θα σας καλωσορίσει στο τέλος του προβλήτα, όπου θα σας ενημερώσει σύντομα και θα σας συνοδεύσει στο κλιματιζόμενο όχημα. Κατά τη διάρκεια των περίπου 20 λεπτών της διαδρομής, ο οδηγός σας θα σας προσφέρει μια σύντομη ιστορία για την πόλη και κάποια μέτρα ασφαλείας. Φτάνοντας στο λιμάνι, θα επιβιβαστείτε σε ένα μηχανοκίνητο καταμαράν.

Απολαύστε τις θέες και τις δροσερές τροπικές αύρες. Θα σας δοθεί σωσίβιο και εξοπλισμός για τη δραστηριότητα του σνορκελινγκ πριν βουτήξετε στο νερό. Θα δείτε την ποικιλία των χρωματιστών κοραλλιών και της θαλάσσιας ζωής από κάτω. Αφού ολοκληρώσετε το σνορκελινγκ, θα επιστρέψετε στην ακτή και θα γυρίσετε στο πλοίο με τον οδηγό σας.

Οι συμμετέχοντες πρέπει να είναι τουλάχιστον 10 ετών για να συμμετάσχουν.

Παρακαλούμε σημειώστε: Βεβαιωθείτε ότι το αντηλιακό σας είναι πλήρως βιοδιασπώμενο, καθώς το κανονικό αντηλιακό απαγορεύεται λόγω της ζημιάς που προκαλεί στον ύφαλο. Η παρουσία φυκιών στην ακτογραμμή της Μεξικανικής Καραϊβικής είναι εποχιακή και μπορεί να περιορίσει την ορατότητα ή να βρεθούν στο νερό ή στην παραλία. Τα φύκια δεν είναι επικίνδυνα, αλλά ενδέχεται να προκαλέσουν ελαφρύ κνησμό σε ευαίσθητο δέρμα. Η εμφάνιση άγριας ζωής δεν εγγυάταιται. Οι επισκέπτες που επιθυμούν να παραμείνουν στην πόλη είναι υπεύθυνοι για την επιστροφή τους στο λιμάνι.

Η περιήγηση δεν συνιστάται σε έγκυες γυναίκες ή σε επισκέπτες με τραυματισμούς στην πλάτη/αυχένα, ιστορικό κρίσεων, πρόσφατες εγχειρήσεις, ζαλάδα, διαβήτη, καρδιοπάθειες ή αναπνευστικά προβλήματα όπως άσθμα ή υψηλή αρτηριακή πίεση. Οι επισκέπτες με προβλήματα ακοής πρέπει να συνοδεύονται από φίλο ή μέλος της οικογένειάς τους. Οι επισκέπτες πρέπει να είναι τουλάχιστον 10 ετών για να συμμετάσχουν και η μέγιστη ηλικία συμμετοχής είναι 65 ετών.

Γλώσσες ξενάγησης: □□□

Αγγλικά

Pamekrouaziera.gr
Η κρουαζιέρα στα καλύτερα της!

Ερείπια Μάγιας Χάτσομπεν (CMY-06)

Διάρκεια: 4 ώρες | Ενήλικες: €115.00 | Παιδιά: €80.00

Ερείπια Μάγιας Χάτσομπεν □□

Η αυγή του κάποτε εξαιρετικά αναπτυγμένου πολιτισμού των Μάγια μπορεί να εντοπιστεί γύρω στο 2000 π.Χ., και πολλά από τα εντυπωσιακά αρχιτεκτονικά τους έργα είναι ακόμα επισκέψιμα στο Μεξικό μέχρι και σήμερα. Περίπου το 700 μ.Χ., αυτοί οι έξυπνοι άνθρωποι κατασκεύασαν τον ιερό τόπο Χάτσομπεν, ο οποίος είναι ο προορισμός σας σε αυτήν την ημιήμερη εκδρομή. Αφού συναντήσετε τον δίγλωσσο οδηγό σας, θα κατευθυνθείτε προς το εσωτερικό της χώρας με κλιματιζόμενο πούλμαν, όπου κατά τη διάρκεια της διαδρομής θα σας παρέχονται πληροφορίες για τον χώρο και τους Μάγια. Με την άφιξή σας, ο οδηγός σας θα σας ξεναγήσει στον χώρο, εξηγώντας τη λειτουργία των διάφορων κατασκευών. Εκπληκτικά, μία από τις πυραμίδες διαθέτει ακόμα αυθεντική κόκκινη μπογιά στις τοιχογραφίες της, ενώ ένα τοιχογραφία που απεικονίζει τις αστρονομικές θέσεις του πλανήτη Αφροδίτη έχει αντέξει στο πέρασμα του χρόνου σε έναν από τους ναούς. Για τους πιο δραστήριους, θα υπάρξει επίσης χρόνος για να σκαρφαλώσετε σε κάποιες από τις ψηλότερες κατασκευές του Χάτσομπεν: τον επιβλητικό Gran Basamento, έναν τόπο όπου οι αρχαιολόγοι βρήκαν απομεινάρια τελετουργικών προσφορών που χρονολογούνται από το 1000 π.Χ. Το υψηλότερο σημείο του ναού βρίσκεται πάνω από την κορόνα των δέντρων και προσφέρει εξαιρετική θέα για φωτογραφίες. Θα μάθετε επίσης για την πλούσια πανίδα της περιοχής και τα φυτά της ιατρικής των Μάγια, τα οποία εξακολουθούν να χρησιμοποιούνται μέχρι σήμερα. Στην εκδρομή περιλαμβάνεται επίσης ένα δωρεάν μπουκάλι νερού και η χαλαρωτική επιστροφή στο πλοίο σας στην Κόστα Μαχά θα ολοκληρώσει την εκδρομή σας.

Σημείωση: Οι επισκέπτες πρέπει να είναι τουλάχιστον 2 ετών για να συμμετάσχουν. Δεδομένου ότι η εκδρομή περιλαμβάνει μεγαλύτερες περιόδους περπατήματος σε ανώμαλο έδαφος και κάποια σκαρφάλωμα, δεν είναι διαθέσιμη για επισκέπτες με κινητικά προβλήματα. Περίπου 10-15 λεπτά θα διατεθούν για αγορές στην αγορά μέσα στον αρχαιολογικό χώρο. Η κυβέρνηση επιβάλλει τέλος περίπου 5 δολαρίων ΗΠΑ για όσους επιθυμούν να χρησιμοποιήσουν κάμερα στον αρχαιολογικό χώρο. Συνιστάται οι επισκέπτες να φορούν άνετα ρούχα και παπούτσια, να φέρουν απωθητικό εντόμων, αντηλιακό, γυαλιά ηλίου και μετρητά/πιστωτικές κάρτες για επιπλέον αγορές. Η απόσταση περπατήματος σε αυτή την εκδρομή είναι περίπου 1,7 χιλιόμετρα (1,05 μίλια).

Γλώσσες ξενάγησης: □□□

Pamekrouaziera.gr

Αγγλικά

Pamekrouaziera.gr
Η κρουαζιέρα στα καλύτερα της!

Περιήγηση με τζιπ (CMY-24)

Διάρκεια: 3.5 ώρες | Ενήλικες: €120.00 | Παιδιά: €84.00

Περιήγηση με τζιπ □□□□♀□

Αναζωογονητική, διασκεδαστική και ιδανική για να περάσετε χρόνο μακριά από το πλοίο, αυτή η εκδρομή σας προσφέρει την ευκαιρία να επιβιβαστείτε και πιθανώς να οδηγήσετε ένα τζιπ Renegade για να ανακαλύψετε μερικούς από τους λιγότερο γνωστούς δρόμους της μαγευτικής Κόστα Μαχά. Αφού τακτοποιηθείτε στο τετράθυρο τζιπ σας (με έναν από τους συμμετέχοντες να αναλαμβάνει την οδήγηση), θα κατευθυνθείτε πρώτα μέσα από το όμορφο μικρό ψαροχώρι Μαχαχουάλ και στη συνέχεια σε χωμάτινους δρόμους μέσα από την καταπράσινη τροπική βλάστηση που αγκαλιάζει την ακτογραμμή. Με θέα τη θάλασσα της Καραϊβικής, εκτάσεις με αμμουδιές και μικρά χωριά, η περίπου 1 ώρα οδήγησης θα σας οδηγήσει νότια προς την παραλία Εξπλόρα. Πριν φτάσετε στην παραλία, θα κάνετε μια στάση σε μια παραγωγική φάρμα τεκίλας, όπου θα μάθετε για τη διαδικασία παραγωγής αυτής της παραδοσιακής μεξικανικής ποτού και θα συμμετάσχετε σε μια εμπειρία γευσιγνωσίας. Τελικά, φτάνοντας στην παραλία, η καθαρότητα της άμμου και η απομονωμένη τοποθεσία την καθιστούν το ιδανικό σημείο για να απολαύσετε ένα νόστιμο μεξικάνικο γεύμα, ακολουθούμενο από χρόνο για να κάνετε ό,τι επιθυμείτε. Η θάλασσα είναι ιδανική για μια αναζωογονητική βουτιά, η παραλία είναι τέλεια για ηλιοθεραπεία, παιχνίδι βόλεϊ στην παραλία ή για μια βόλτα, ενώ το εντυπωσιακό τοπίο αξίζει μερικές φωτογραφίες. Θα επιστρέψετε στο λιμάνι και το πλοίο σας με τον ίδιο τρόπο που ήρθατε – με το τζιπ.

Pamekrouaziera.gr
Η κρουαζιέρα στα καλύτερά της!

Σημείωση: Τα οχήματα που χρησιμοποιούνται σε αυτή την εκδρομή είναι τζιπ Renegade. Όλα τα τζιπ διαθέτουν αυτόματο κιβώτιο ταχυτήτων και κάθε τζιπ φιλοξενεί 4 άτομα. Συνιστάται στους επισκέπτες να φορούν άνετα παπούτσια και μαγιό κάτω από τα ρούχα τους, καθώς και να φέρουν πετσέτα, καπέλο, αντηλιακό υψηλής προστασίας και μετρητά για επιπλέον αγορές. Οι επισκέπτες που επιθυμούν να οδηγήσουν πρέπει να είναι τουλάχιστον 21 ετών και να διαθέτουν έγκυρη άδεια οδήγησης. Οι επισκέπτες πρέπει να είναι τουλάχιστον 4 ετών για να συμμετάσχουν στην εκδρομή. Η εκδρομή δεν είναι διαθέσιμη για έγκυες γυναίκες και επισκέπτες με προϋπάρχοντα προβλήματα στην πλάτη ή στον αυχένα. Οι επισκέπτες θα πρέπει να υπογράψουν μία δήλωση αποποίησης ευθυνών, η οποία ενδέχεται να είναι διαθέσιμη μόνο στα Αγγλικά. Η τιμή της εκδρομής περιλαμβάνει ασφάλιση CDW (ασφάλιση ζημιών από σύγκρουση) με απαλλαγή $2000, η οποία θα χρεωθεί πλήρως ή εν μέρει στην πιστωτική κάρτα του οδηγού σε περίπτωση ζημιάς στο τζιπ.

Pamekrouaziera.gr
Η κρουαζιέρα στα καλύτερα της!

Διάλειμμα στην παραλία (CMY-30)

Διάρκεια: 3 ώρες | Ενήλικες: €103.00 | Παιδιά: €72.00

Διάλειμμα στην παραλία □□□□

Δεν υπάρχει καλύτερο μέρος στον κόσμο από το Μεξικό για να μάθετε πώς φτιάχνεται η αυθεντική μεξικάνικη κουζίνα, να κουνήσετε τους γοφούς σας στον ρυθμό της σάλσα και να απολαύσετε μια δροσιστική μαργαρίτα ενώ χορεύετε! Αυτή η εκδρομή σας επιτρέπει να ζήσετε την τοπική κουλτούρα για λίγο και να κάνετε και τα τρία σε ένα υπέροχο περιβάλλον. Ένα λεωφορείο σας μεταφέρει σε ένα παραλιακό εστιατόριο με θέα στην Καραϊβική Θάλασσα, όπου ξεκινάει το πάρτι. Στη συνέχεια, θα σας δείξουν τον καλύτερο τρόπο για να φτιάξετε αυθεντικές μεξικάνικες σάλσες και κρεμώδη γουακαμόλε - τέλεια με τορτίγιας, όποιον τρόπο και αν το κόψετε και το κόψετε. Η συνταγή θα είναι δική σας για να την κρατήσετε ως ενθύμιο και να την αναδημιουργήσετε στο σπίτι. Στη συνέχεια, απολαύστε μια δωρεάν μαργαρίτα, ένα δροσερό μεξικάνικο μπύρα ή κάποιο αρωματισμένο νερό, πριν ανέβετε στο χορευτικό παρκέ για το μάθημα σάλσας σας. Απλώς ακολουθήστε τις οδηγίες βήμα προς βήμα και θα αρχίσετε σύντομα να κουνιέστε στους ρυθμούς της σάλσας σαν επαγγελματίες. Στη συνέχεια, θα έχετε ελεύθερο χρόνο για να χαλαρώσετε και να απολαύσετε τις εγκαταστάσεις της παραλίας, να ξαπλώσετε στον ήλιο ή να κάνετε μια βουτιά στη θάλασσα. Στο τέλος της εκδρομής, όλοι οι επισκέπτες θα επιστρέψουν μαζί στο λιμάνι του πλοίου.

Pamekrouaziera.gr
Η κρουαζιέρα στα καλύτερα της!

Σημείωση: Η ελάχιστη ηλικία για κατανάλωση αλκοόλ είναι 18 ετών. Η εκδρομή δεν είναι διαθέσιμη για επισκέπτες με κινητικά προβλήματα ή που χρησιμοποιούν βοηθήματα κινητικότητας, όπως μπαστούνι, πι, ή αναπηρικό καροτσάκι. Συνιστάται στους επισκέπτες να φορούν άνετα παπούτσια και να φορούν (ή να φέρουν) μαγιό κάτω από τα ρούχα τους, καθώς και να φέρουν αλλαγή ρούχων, πετσέτα, καπέλο, αντηλιακό και μετρητά για επιπλέον αγορές. Οι επισκέπτες θα πρέπει να υπογράψουν μία δήλωση αποποίησης ευθυνών, η οποία ενδέχεται να είναι διαθέσιμη μόνο στα Αγγλικά. Η παρουσία φυκιών στην ακτή της Μεξικανικής Καραϊβικής είναι εποχιακή και μπορεί να προκαλέσει περιορισμένη ορατότητα και να είναι παρούσα στο νερό ή στην παραλία. Τα φύκια δεν είναι επιβλαβή, αλλά μπορεί να προκαλέσουν ελαφριά κνησμό σε ευαίσθητο δέρμα.

Γλώσσες ξενάγησης: □□□

Αγγλικά

Pamekrouaziera.gr
Η κρουαζιέρα στα καλύτερα της!

Συνάντηση με δελφίνια (CMY-31)

Διάρκεια: 1.5 ώρα | Ενήλικες: €100.00 | Παιδιά: €70.00

Συνάντηση με δελφίνια □□

Ετοιμαστείτε να αγκαλιάσετε τον νέο σας φίλο, το δελφίνι! Σε αυτή την εμπειρία της ζωής σας, θα έχετε την ευκαιρία να αγκαλιάσετε, να χαϊδέψετε και να αλληλεπιδράσετε με τα υπέροχα θηλαστικά. Ο βιότοπος των δελφινιών στην Κόστα Μάγια είναι πιστοποιημένος από τη Συμμαχία Πάρκων Θαλάσσιων Θηλαστικών και Ενυδρείων. Θα σας υποδεχτεί ο χαμογελαστός οδηγός σας στο τέλος του λιμενοβραχίονα, ο οποίος θα σας ενημερώσει για τις δραστηριότητες της ημέρας. Η διαδρομή για τον Βιότοπο Δελφινιών είναι μόλις πέντε λεπτά με τα πόδια και θα σας παραχωρηθεί ντουλάπι και σωσίβιο. Μετά από σύντομη εκπαίδευση και προετοιμασία για την ασφάλειά σας, θα απολαύσετε περίπου 30 λεπτά στο νερό πάνω σε μια υποβρύχια πλατφόρμα, μια υπέροχη εμπειρία ακόμα και για αρχάριους κολυμβητές. Θα εντυπωσιαστείτε από την εξαιρετική νοημοσύνη και φιλικότητα αυτών των υπέροχων θαλάσσιων θηλαστικών.

Σημείωση: Οι επισκέπτες θα πρέπει να πλένουν τα χέρια τους πριν και μετά την αλληλεπίδραση με τα ζώα. Οι κάμερες και τα πολύτιμα αντικείμενα πρέπει να τοποθετούνται στα ντουλάπια για ασφαλή φύλαξη, καθώς οι κάμερες δεν επιτρέπονται στο νερό. Οι φωτογραφίες της εκδρομής δεν περιλαμβάνονται στην τιμή της εκδρομής, αλλά είναι διαθέσιμες προς αγορά με επιπλέον χρέωση. Οι επισκέπτες που έχουν ύψος 140 εκ. (55 ίντσες) και κάτω πρέπει να συνοδεύονται από ενήλικα ή νόμιμο κηδεμόνα. Οι γυναίκες που είναι πάνω από 5 μηνών έγκυες ή οι επισκέπτες που υποφέρουν από υπάρχοντα προβλήματα στην πλάτη, τον αυχένα ή την αναπνευστική αναπηρία δεν επιτρέπεται να συμμετέχουν στην εκδρομή. Τα ντουλάπια περιλαμβάνονται στην τιμή της εκδρομής. Παρακαλούμε να φέρετε πετσέτα, βιοδιασπώμενο αντηλιακό, μετρητά/πιστωτικές κάρτες για επιπλέον αγορές και αλλαγή ρούχων. Όλοι οι συμμετέχοντες θα πρέπει να υπογράψουν μία δήλωση αποποίησης ευθύνης, η οποία μπορεί να είναι διαθέσιμη μόνο στα Αγγλικά. Ως ειδικό όφελος για τους επισκέπτες της MSC Cruises, προσφέρεται ένα κουπόνι "Dolphin Dollars" που παρέχει έκπτωση 10,00 USD στην αγορά πακέτων φωτογραφιών στα Καραϊβικά προορισμούς Dolphin Cove. Το κουπόνι δεν έχει χρηματική αξία αν δεν χρησιμοποιηθεί. Ισχύουν περιορισμοί: ισχύει μόνο για πακέτα φωτογραφιών ενός ή δύο ατόμων και δεν συνδυάζεται με άλλες προσφορές. Η έκπτωση ισχύει μόνο για πακέτα φωτογραφιών (όχι για μεμονωμένες φωτογραφίες). Οι επισκέπτες πρέπει να επιδείξουν την Κάρτα Επιβίβασης ή το βραχιόλι τους που τους αναγνωρίζει ως επισκέπτες της MSC για να εξαργυρώσουν την προσφορά.

Pamekrouaziera.gr

Γλώσσες ξενάγησης: □□□

Αγγλικά

Pamekrouaziera.gr
Η κρουαζιέρα στα καλύτερα της!

Fury Καταμαράν, Καταδύσεις & Παραλία (COZ-09)

Διάρκεια: 4 ώρες | Ενήλικες: €101.00 | Παιδιά: €71.00

Fury Καταμαράν, Καταδύσεις & Παραλία □□□□□♀□

Ένα ηλιόλουστο κομμάτι του παραδείσου στην island of Cozumel, στην Καραιβική Θάλασσα του Μεξικού, είναι ακριβώς αυτό που χρειάζεται κάποιος για να ξεφύγει από το άγχη που δημιουργεί η καθημερινότητα. Ένα καραβάκι με σκαλοπάτια για να φτάσεις στη θάλασσα, ντους με γλυκό νερό, σκιερός χώρος για χαλάρωση, ηλιακό κατάστρωμα, μπαρ και δύο τουαλέτες θα σε μεταφέρει στην πρώτη δραστηριότητα της περιήγησης σου: καταδύσεις με αναπνευστήρα στην Καραϊβική Θάλασσα. Στη συνέχεια, θα ισχυρίσεις το ταξίδι κατά μήκος της ακτής του Cozumel για να φτάσεις σε μία ιδιωτική παραλία και να απολαύσεις τις πολλές δραστηριότητες του Aquapark Fury, όπως paddle surf, καγιάκ, νεροτσουλήθρα, νερομάτ και την εκπληκτική Platinum Aqua Glide (όλες διαθέσιμες με σειρά προτεραιότητας, με την προϋπόθεση καλού καιρού). Αλλά η παραλία είναι εξίσου ιδανική για απλή χαλάρωση σε μια καρέκλα παραλίας ή να ξαπλώσεις σε αιώρα κάτω από μια καρύδα. Οι κλασσικές μουσικές που παίζονται κατά τη διάρκεια της επιστροφής με το καράβι σίγουρα θα σε βάλουν σε διάθεση για χορό πριν επιστρέψεις στο πλοίο σου στο τέλος της εκδρομής.

Σημείωση: Οι επισκέπτες πρέπει να είναι ικανοί να κολυμπήσουν για να συμμετάσχουν στην κατάδυση με αναπνευστήρα. Τα παιδιά πρέπει να συνοδεύονται από ενήλικα με εισιτήριο σε όλη την διάρκεια της εκδρομής και να είναι υπό συνεχή επίβλεψη. Η εκδρομή δεν είναι διαθέσιμη για επισκέπτες με άσθμα, καρδιοπάθεια ή άλλες ιατρικές καταστάσεις. Συνιστάται στους επισκέπτες να φορούν μαγιό κάτω από τα ρούχα τους και να φέρουν πετσέτα. Βεβαιωθείτε ότι το αντηλιακό σας είναι πλήρως βιοδιασπώμενο, καθώς το κανονικό αντηλιακό απαγορεύεται λόγω της ζημιάς που προκαλεί στον ύφαλο. Η παρουσία φύκης στην παραλία της Μεξικανικής Καραιβικής είναι εποχιακή και μπορεί να προκαλέσει περιορισμένη ορατότητα ή να είναι παρούσα στο νερό ή στην παραλία. Τα φύκια δεν είναι επιβλαβή αλλά μπορεί να προκαλέσουν ελαφρά φαγούρα σε ευαίσθητο δέρμα.

Γλώσσες Ξενάγησης: □□

Αγγλικά

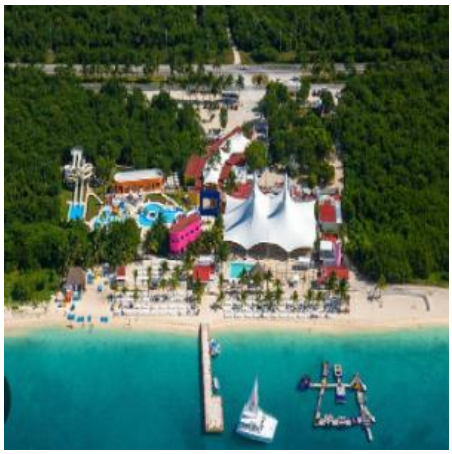

Pamekrouaziera.gr
Η κρουαζιέρα στα καλύτερα της!

Τα καλύτερα μέρη στο Κοζουμέλ (COZ-10)

Διάρκεια: 4.5 ώρες | Ενήλικες: €70.00 | Παιδιά: €48.00

Τα καλύτερα μέρη στο Κοζουμέλ □□

Η Κοζουμέλ, που βρίσκεται ακριβώς ανοιχτά από την νοτιοανατολική ακτή του Μεξικού, προσφέρει ένα μείγμα από πολιτισμό, ιστορία, τοπία και παραλίες. Μπορείτε να εξερευνήσετε μερικά από τα πιο ελκυστικά χαρακτηριστικά του νησιού σε αυτήν την μισής ημέρας εκδρομή. Η εκδρομή σας ξεκινά με μια διαδρομή με λεωφορείο προς τον πρώτο σας σταθμό: Την Εταιρεία Μάγια Σοκολάτας, όπου θα μάθετε για την ιστορία της σοκολάτας, τη διαδικασία παραγωγής της και θα συμμετέχετε σε μια επίδειξη με γευστική δοκιμή στο τέλος. Στη συνέχεια, θα συνεχίσετε για το Μπαριέτσο, όπου θα μάθετε πώς παράγεται η τεκίλα, το εθνικό ποτό του Μεξικού. Η παραδοσιακή διαδικασία ξεκινά με τα αναγκαία φυτά αγαύης και καταλήγει στο τελικό προϊόν, του οποίου θα δοκιμάσετε δείγμα. Με θέα τις παραλίες καθώς περνάτε γύρω από το νότιο άκρο του νησιού, θα κατευθυνθείτε προς τον τρίτο σας προορισμό, την φυσική γέφυρα από ασβεστόλιθο του Ελ Μιραντόρ. Ο τελευταίος σας σταθμός είναι το Καταφύγιο Μέλισσας των Μάγια, όπου θα μάθετε την ιστορία της ιερής, άοπλης μέλισσας Μελίπονα και της σημασίας της για τον πολιτισμό των Μάγια. Τέλος, θα απολαύσετε την επιστροφή στο πλοίο σας με πολλές νέες ιστορίες να διηγηθείτε για αυτόν τον καταπληκτικό μεξικανικό προορισμό.
Σημειώστε: Η εκδρομή δεν είναι διαθέσιμη για επισκέπτες με κινητικά προβλήματα ή που χρησιμοποιούν αναπηρικό αμαξίδιο. Συνιστάται στους επισκέπτες να φέρουν αντηλιακό υψηλής προστασίας, καπέλο, γυαλιά ηλίου και κάποια μετρητά για επιπλέον αγορές, καθώς και να φορούν άνετα παπούτσια για περπάτημα και ελαφρά ρούχα. Η σειρά των σταθμών μπορεί να διαφέρει για την αποφυγή συμφόρησης στους χώρους.

Pamekrouaziera.gr
Η κρουαζιέρα στα καλύτερά της!

Γλώσσες ξενάγησης: □□□

Αγγλικά

Pamekrouaziera.gr
Η κρουαζιέρα στα καλύτερα της!

Εκδρομή με Καγιάκ και κατάδυση στην παραλία (COZ-12)

Διάρκεια: 3.5 ώρες | Ενήλικες: €86.00 | Παιδιά: €60.00

Εκδρομή με Καγιάκ και κατάδυση στην παραλία □□□□♀□

Ανακαλύψτε την ομορφιά της Καραϊβικής από μια διαφορετική προοπτική, ενώ θα πλέετε πάνω από το κοραλλιογενές ύφαλο με ένα διθέσιο καγιάκ με διαυγές βάθος – μια στεγνή, αλλά και συναρπαστική εμπειρία – και παράλληλα θα έχετε την ευκαιρία να κάνετε σνόρκελ και να περάσετε ποιοτικό χρόνο στην παραλία. Θα ξεκινήσετε την εκδρομή σας με το καγιάκ από το Uvas Beach Club και θα κωπηλατήσετε στα νερά της Καραϊβικής, έχοντας την δυνατότητα να παρατηρήσετε την άγρια ζωή κάτω από την επιφάνεια χάρη στον διαφανή πυθμένα του καγιάκ. Ο υποβρύχιος κόσμος με τα πολύχρωμα ψάρια και τις κοραλλιογενείς αλυσίδες θα ξετυλιχτεί μπροστά σας. Στη συνέχεια, θα έχετε την ευκαιρία να φορέσετε τον εξοπλισμό σνόρκελ και να παρατηρήσετε πιο κοντά τους κατοίκους της θάλασσας. Όλη αυτή η δραστηριότητα σημαίνει ένα πράγμα: ήρθε η ώρα για ξεκούραση. Επιστρέφοντας στην παραλία και τις εγκαταστάσεις της, μπορείτε απλά να χαλαρώσετε και να δουλέψετε το μαύρισμά σας, να κάνετε μια βουτιά ή να δροσιστείτε κάτω από μια σκιά. Θα σερβιριστεί δωρεάν ένα ποτό και μια ποικιλία φρέσκων φρούτων, αλλά όσοι έχουν μεγαλύτερη όρεξη μπορούν να παραγγείλουν φαγητό από το εστιατόριο με επιπλέον κόστος. Οι συμμετέχοντες πρέπει να είναι τουλάχιστον 8 ετών για να συμμετάσχουν.
Σημειώστε: Η εκδρομή δεν είναι διαθέσιμη για εγκύους, επισκέπτες που χρησιμοποιούν αναπηρικό αμαξίδιο ή έχουν προϋπάρχουσες παθήσεις καρδιάς, αναπνευστικά προβλήματα ή προβλήματα στην πλάτη/λαιμό. Για λόγους ασφαλείας, οι επισκέπτες που πάσχουν από άσθμα, καρδιολογικά προβλήματα, υψηλή αρτηριακή πίεση, διαβήτη, επιληψία ή λαμβάνουν συνταγογραφούμενα φάρμακα όπως αντικαταθλιπτικά, βήτα-αναστολείς, λιθίου και αγγειοσυσπαστικά, παρακαλούνται να απέχουν από το σνόρκελ. Βεβαιωθείτε ότι το αντηλιακό σας είναι πλήρως βιοδιασπώμενο, καθώς τα κανονικά αντηλιακά απαγορεύονται λόγω των ζημιών που προκαλούν στους υφάλους. Οι επισκέπτες πρέπει να είναι τουλάχιστον 8 ετών για να κάνουν σνόρκελ και τουλάχιστον 18 ετών για να καταναλώσουν αλκοόλ. Το καγιάκ περιορίζεται σε μέγιστο συνολικό βάρος 425 λίβρες για τους δύο επιβάτες. Οι επισκέπτες θα πρέπει να υπογράψουν μια δήλωση απαλλαγής, η οποία ενδέχεται να είναι διαθέσιμη μόνο στα Αγγλικά. Η παρουσία φύκια στην ακτή της Μεξικανικής Καραϊβικής είναι εποχιακή και μπορεί να προκαλέσει περιορισμένη ορατότητα και να είναι παρόντα στο νερό ή στην παραλία. Τα φύκια δεν είναι επιβλαβή, αλλά μπορεί να προκαλέσουν ήπιο κνησμό σε ευαίσθητο δέρμα. Η παρατήρηση της άγριας ζωής δεν είναι εγγυημένη.

Pamekrouaziera.gr
Η κρουαζιέρα στα καλύτερά της!

Γλώσσες ξενάγησης: □□□

Αγγλικά

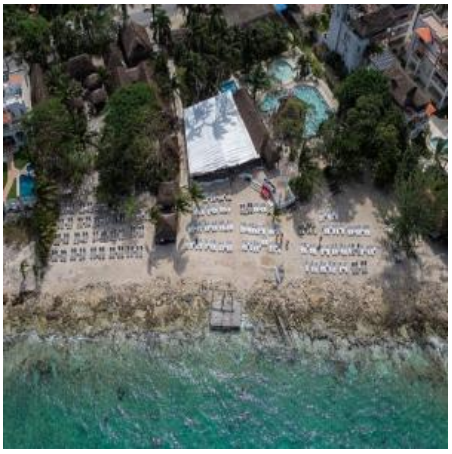

Pamekrouaziera.gr
Η κρουαζιέρα στα καλύτερα της!

Πάρκο XCARET (COZ - 16)

Διάρκεια: 8 ώρες | Ενήλικες: €162.00 | Παιδιά: €113.00

Πάρκο XCARET □□□♀□

Ζήστε την εμπειρία του Xcaret – του πιο συναρπαστικού και μεγαλύτερου οικολογικού πάρκου στη Λατινική Αμερική! Αυτό το οικο-αρχαιολογικό πάρκο προσφέρει πολλές δραστηριότητες σε ένα τροπικό περιβάλλον ζούγκλας, δίπλα στη Καραϊβική Θάλασσα. Όταν αποβιβαστείτε από το φέρι στο Playa Del Carmen, ο οδηγός σας θα σας συνοδεύσει στο μέσο μεταφοράς για μια σύντομη διαδρομή προς το Xcaret. Στο πάρκο, ο οδηγός σας θα σας βοηθήσει να καταλάβετε που να πάτε, τι υπάρχει να κάνετε, θα απαντήσει στις ερωτήσεις σας και θα σας καθοδηγήσει στην σωστή κατεύθυνση. Στη συνέχεια, είστε ελεύθεροι να εξερευνήσετε και να απολαύσετε το πάρκο. Επιλέξτε μεταξύ του μουσείου, του καταφυγίου πουλιών, των σταύλων, των βοτανικών κήπων, του ενυδρείου, των αναστηλωμένων Μάγια ερειπίων, ενός αναπαλαιωμένου Μάγια χωριού, παραλιών και φυσικών πισίνων. Μπορείτε ακόμη να κολυμπήσετε σε έναν υπόγειο ποταμό με σωσίβιο που περιλαμβάνεται.
Σημειώστε: Το πάρκο Xcaret βρίσκεται στην ηπειρωτική χώρα ενώ το πλοίο είναι στο Κοζουμέλ. Η μεταφορά με φέρι προς το Playa del Carmen διαρκεί περίπου 45 λεπτά και μπορεί να είναι τραχιά, ανάλογα με τις θαλάσσιες συνθήκες. Μόλις φτάσετε στην ηπειρωτική χώρα, η διαδρομή με λεωφορείο προς/από το Xcaret διαρκεί περίπου 45 λεπτά, για σύνολο ταξιδιού από το πλοίο στο πάρκο και πίσω περίπου 1 ώρα και 30 λεπτά ανά κατεύθυνση. Το Xcaret είναι ένα εμβληματικό, όμως πολύ μεγάλο πάρκο, με έκταση άνω των 200 στρεμμάτων και πολλές δραστηριότητες και εκθέματα που οι επισκέπτες μπορούν να απολαύσουν κατά τη διάρκεια της αυτονομίας τους στο πάρκο. Παρακαλούμε σημειώστε ότι λόγω του χρόνου μεταφοράς από/προς το Κοζουμέλ και του χρόνου του πλοίου στο λιμάνι, ο χρόνος που θα περάσετε στο Xcaret θα είναι περιορισμένος και ίσως να μην σας επιτρέπει να απολαύσετε όλες τις διαθέσιμες δραστηριότητες. Εκτιμώμενος χρόνος παραμονής στο πάρκο: 4 ώρες. Η τιμή της εκδρομής παραμένει αμετάβλητη καθώς το Xcaret προσφέρει επί του παρόντος μόνο μια τιμολογιακή κατηγορία. Δεν υπάρχει διάκριση μεταξύ τιμών μισής ή ολόκληρης ημέρας. Η τιμή της εκδρομής περιλαμβάνει τη χρήση σωσίβιου για κολύμπι στον ποταμό. Αν απαιτείται, ο εξοπλισμός σνόρκελ μπορεί να ενοικιαστεί με επιπλέον χρέωση. Προαιρετικές δραστηριότητες, καθώς και φαγητό ή ποτά, είναι διαθέσιμα με επιπλέον κόστος. Συνιστώνται μαγιό, καπέλο και αλλαγή ρούχων. Οι επισκέπτες θα συναντήσουν τον οδηγό τους κατά την άφιξη στο Playa del Carmen.
Παρακαλούμε διασφαλίστε ότι το αντηλιακό σας είναι πλήρως βιοδιασπώμενο, καθώς τα κανονικά αντηλιακά απαγορεύονται λόγω των ζημιών που προκαλούν στους υφάλους. Για περιπτώσεις όταν το πλοίο παραμένει στο λιμάνι για 10 ή περισσότερες ώρες, αυτή η εκδρομή θα διαρκεί μία ώρα περισσότερο και οι επισκέπτες θα έχουν ελεύθερο χρόνο στο Playa del Carmen.

Pamekrouziera.gr
Η κρουαζιέρα στα καλύτερά της!

Γλώσσες ξενάγησης: □□□

Αγγλικά

Pamekrouaziera.gr
Η κρουαζιέρα στα καλύτερα της!

Snorkeling σε 3 υφάλους στην Καραιβική (COZ-21)

Διάρκεια: 3.5 ώρες | Ενήλικες: €76.00 | Παιδιά: €53.00

Snorkeling σε 3 υφάλους στην Καραιβική □□♀ □□□

Ελάτε να απολαύσετε μια περιήγηση και περιπέτεια στην Καραϊβική και περάστε μια ήρεμη μέρα μέσα στο Εθνικό Υποθαλάσσιο Πάρκο του Κοζουμέλ. Από το λιμάνι του πλοίου σας, θα πλεύσετε στα νερά προς τρεις τοποθεσίες υφάλων, όπου θα έχετε τρεις διαφορετικές εμπειρίες σνόρκελ δίπλα στο πλοίο. Θα σας παρασχεθεί εξοπλισμός σνόρκελ, σωσίβια και πλήρεις οδηγίες, ώστε ακόμη και οι αρχάριοι να μπορούν να συμμετάσχουν. Εξοπλιστείτε και ακολουθήστε τον πιστοποιημένο οδηγό σας PADI μέσα από τα νερά και πάνω από τα κοραλλιογενή ύφαλα καθώς εξερευνάτε τη θαλάσσια ζωή και βιώνετε τον μυστηριώδη υποθαλάσσιο κόσμο. Η εκδρομή περιλαμβάνει ένα μπουκάλι νερό. Οι συμμετέχοντες πρέπει να είναι τουλάχιστον 8 ετών για να συμμετάσχουν.
Σημειώστε: Η ελάχιστη ηλικία για συμμετοχή είναι 8 ετών. Η ελάχιστη ηλικία για κατανάλωση αλκοόλ είναι 18 ετών. Μόνο βιοδιασπώμενα αντηλιακά επιτρέπεται να χρησιμοποιούνται λόγω της ζημιάς που προκαλούν οι κανονικοί τύποι αντηλιακών στους υφάλους. Λόγω της ενεργητικής φύσης της εκδρομής, οι έγκυες γυναίκες δεν επιτρέπεται να συμμετάσχουν, ούτε οι επισκέπτες που χρησιμοποιούν αναπηρικό αμαξίδιο ή έχουν φυσικές αναπηρίες που θα τους δυσκολεύουν να σκαρφαλώσουν σε σκάλες για να μπουν και να βγουν από το νερό, ή έχουν καρδιολογικά ή αναπνευστικά προβλήματα όπως άσθμα ή τραυματισμούς στην πλάτη/λαιμό, υψηλή αρτηριακή πίεση, διαβήτη ή επιληψία ή παίρνουν φάρμακα όπως αντικαταθλιπτικά, λιθίου, βήτα-αναστολείς και αγγειοσυσπαστικά. Η παρατήρηση της θαλάσσιας ζωής είναι συνήθης αλλά δεν μπορεί να εγγυηθεί. Οι επισκέπτες θα κληθούν να υπογράψουν μια δήλωση απαλλαγής, η οποία μπορεί να είναι διαθέσιμη μόνο στα Αγγλικά. Η παρουσία φύκια στην ακτή της Μεξικανικής Καραϊβικής είναι εποχιακή και μπορεί να προκαλέσει περιορισμένη ορατότητα και να είναι παρόντα στο νερό ή στην παραλία. Τα φύκια δεν είναι επιβλαβή αλλά μπορεί να προκαλέσουν ήπιο κνησμό σε ευαίσθητο δέρμα.

Pamekroudziera.gr
Η κρουαζιέρα στα καλύτερά της!

Γλώσσες ξενάγησης: □□□

Αγγλικά

Pamekrouaziera.gr
Η κρουαζιέρα στα καλύτερα της!

Κολύμπι & Βόλτα με Δελφίνια με συμπεριλαμβανόμενα Φαγητά και Ποτά (COZ-22)

Διάρκεια: 3.5 ώρες | Ενήλικες: €144.00 | Παιδιά: €101.00

Κολύμπι & Βόλτα με Δελφίνια □□□□♀ □□□□

Βρίσκεται στην καρδιά της εμπορικής περιοχής του Κοζουμέλ, σε ένα μέρος όπου μπορείτε να κολυμπήσετε με δελφίνια με ασφάλεια σε ήρεμες παραλίες του ωκεανού. Ζήστε τη συναρπαστική εμπειρία της βόλτας πάνω στην κοιλιά ενός δελφινιού στο μοναδικό πρόγραμμα "Κολύμπι & Βόλτα με Δελφίνια". Απολαύστε απεριόριστο à la carte φαγητό και ποτά σε ένα από τα δύο εστιατόρια με θέα τα δελφίνια και την Καραϊβική Θάλασσα. Η περιπέτειά σας αρχίζει με μια σύντομη διαδρομή με ταξί προς το Dolphinaris. Πριν μπείτε στο νερό, θα παρακολουθήσετε μια παρουσίαση για τη συμπεριφορά των δελφινιών, όπου θα γνωρίσετε μερικές από τις εξαιρετικές συμπεριφορές των δελφινιών. Το πρώτο μέρος του προγράμματος πραγματοποιείται σε μια πλατφόρμα που βρίσκεται σε ρηχά νερά (μέχρι τη μέση). Στη συνέχεια, θα προχωρήσετε σε πιο βαθιά νερά στις φυσικές κολπίσκες του ωκεανού για να κολυμπήσετε και να αγγίξετε το δελφίνι στο φυσικό του περιβάλλον, όπου θα έρθετε πρόσωπο με πρόσωπο με ένα δελφίνι. Θα έχετε επίσης την ευκαιρία να λάβετε ένα φιλί από το δελφίνι, να κάνετε χειραψία με το πτερύγιο του και να το χαϊδέψετε. Αμέσως μετά, μπορείτε να χρησιμοποιήσετε τη μάσκα κατάδυσης για να δείτε πώς κολυμπά και γλιστρά μέσα στα κρυστάλλινα νερά του Dolphinaris. Μπορείτε να κάνετε σνορκελινγκ με τροπικά ψάρια στον φυσικό ενυδρείο, να κάνετε καγιάκ ή paddleboard στον ωκεανό χωρίς επιπλέον κόστος. Για να χαλαρώσετε μετά από την εντυπωσιακή εμπειρία με τα δελφίνια, εκμεταλλευτείτε πλήρως ό,τι έχει να προσφέρει το Dolphinaris Cozumel. Επισκεφτείτε το εστιατόριο παλάπα για μεσημεριανό γεύμα με την οικογένειά σας και δροσιστείτε με αλκοολούχα και μη αλκοολούχα ποτά.

Pamekrouaziera.gr
Η κρουαζιέρα στην καλύτερη της!

Σημειώστε παρακαλώ: Οι επισκέπτες θα πρέπει να πλύνουν τα χέρια τους πριν και μετά την αλληλεπίδραση με τα ζώα. Όλα τα παιδιά πρέπει να συνοδεύονται από ενήλικα και να είναι τουλάχιστον 1,20μ ύψος. Όλοι οι συμμετέχοντες πρέπει να γνωρίζουν κολύμπι. Συνιστάται στους επισκέπτες να φέρουν πετσέτα, μαγιό και αλλαγή ρούχων, αλλά να αποφεύγουν να φορούν κοσμήματα ή αντηλιακό, καθώς αυτά μπορεί να βλάψουν το ευαίσθητο δέρμα των δελφινιών. Βεβαιωθείτε ότι το αντηλιακό σας είναι πλήρως βιοδιασπώμενο, καθώς το κανονικό αντηλιακό απαγορεύεται λόγω της ζημιάς που προκαλεί στο κοραλλιογενές ύφαλο. Κάμερες και βίντεο δεν επιτρέπονται στην περιοχή των δελφινιών, αλλά οι επισκέπτες μπορούν να τραβήξουν φωτογραφίες από την περιοχή του εστιατορίου και του μπαρ. Αυτό το τουριστικό πακέτο δεν συνιστάται για επισκέπτες που χρησιμοποιούν αναπηρικό καροτσάκι ή έχουν τραυματισμούς στη πλάτη/λαιμό και δεν επιτρέπεται για εγκύους, για λόγους ασφαλείας. Το πρόγραμμα "Κολύμπι & Βόλτα με Δελφίνια", τα φαγητά, τα ποτά και η μεταφορά με επιστροφή είναι διαθέσιμα στο πακέτο όλα τα συμπεριλαμβανόμενα, ενώ οι φωτογραφίες, τα αναμνηστικά, οι πετσέτες και οι ντουλάπες έχουν επιπλέον κόστος. Η ελάχιστη ηλικία για να συμμετάσχετε στην αλληλεπίδραση με τα δελφίνια είναι 5 ετών. Η ελάχιστη ηλικία για κατανάλωση αλκοόλ είναι 21 ετών. Όλοι οι συμμετέχοντες θα πρέπει να υπογράψουν μία αποποίηση ευθυνών, η οποία μπορεί να είναι διαθέσιμη μόνο στα Αγγλικά.

Pamekrouaziera.gr
Η κρουαζιέρα στα καλύτερα της!

Γλώσσες ξενάγησης: □□□

Αγγλικά

Εξερεύνηση του Κοζουμέλ με Jeep & Snorkeling (COZ-27)

Διάρκεια: 5 ώρες | Ενήλικες: €120.00 | Παιδιά: €84.00

Εξερεύνηση του Κοζουμέλ με Jeep & Snorkeling □□□□♀□

Ο καλύτερος τρόπος για να ανακαλύψετε το Κοζουμέλ – ΕΞΕΡΕΥΝΗΣΤΕ ΤΑ ΟΛΑ! Ξεκινήστε ένα ταξίδι προς το Εθνικό Πάρκο Πούντα Σουρ με όχημα (4 άτομα ανά αυτοκίνητο) και ανακαλύψτε τα ενδιαφέροντα σημεία του μεγαλύτερου νησιού του Μεξικού. Οδηγήστε το όχημά σας μέσα από την πόλη Σαν Μιγκέλ, κάντε μια σύντομη ξενάγηση σε μια Τεκίλα, μάθετε για την ιστορία και τον πολιτισμό γύρω από το πιο διάσημο και παραδοσιακό μεξικάνικο προϊόν, την τεκίλα, και απολαύστε μια γευσιγνωσία. Ανακαλύψτε την συναρπαστική ιστορία των πρώτων Μάγια κατοίκων του Κοζουμέλ και των Ισπανών κονκισταδόρων που ακολούθησαν. Νιώστε την ελευθερία της περιπέτειας καθώς ταξιδεύετε κατά μήκος της ανατολικής ακτής του νησιού. Τώρα, προετοιμαστείτε για μια ματιά κάτω από την επιφάνεια της θάλασσας. Η ξενάγησή σας περιλαμβάνει μια εμπειρία σνορκελινγκ για αρχάριους περίπου 1 ώρας στα ανοιχτά της θάλασσας. Πιστοποιημένοι οδηγοί θα παρέχουν τον εξοπλισμό σνορκελινγκ, συμβουλές ασφαλείας και οδηγίες πριν σας οδηγήσουν να εξερευνήσετε τα νερά της Καραϊβικής. Κάντε μια παύση και απολαύστε μεξικάνικο γεύμα και περίπου 1 ώρα και 30 λεπτά διασκέδασης και παιχνιδιών στην παραλία μιας ιδιωτικής παραλίας. Όταν τελειώσει ο χρόνος, επιστρέψτε στο αυτοκίνητό σας και κατευθυνθείτε πίσω στο πλοίο σας. Οι επισκέπτες πρέπει να είναι τουλάχιστον 8 ετών για να συμμετάσχουν στο σνορκελινγκ.

Pamekrouaziera.gr
Η κρουαζιέρα στα καλύτερα της!

Σημειώστε παρακαλώ: Η ελάχιστη ηλικία για σνορκελινγκ είναι 8 ετών. Οι επισκέπτες πρέπει να είναι τουλάχιστον 21 ετών και να παρουσιάσουν έγκυρη άδεια οδήγησης. Όλα τα αυτοκίνητα έχουν ταχυκίνητα ταχύτητες. Κάθε αυτοκίνητο μπορεί να φιλοξενήσει έως και τέσσερα (4) άτομα. Ωστόσο, αν η ομάδα σας είναι μικρότερη από 4, μπορεί να σας ζητηθεί να μοιραστείτε το όχημα με άλλους επισκέπτες. Αν επιθυμείτε να έχετε το δικό σας όχημα, θα χρειαστεί να πληρώσετε για τη πλήρη χωρητικότητα του (4 άτομα). Παρακαλούμε ρωτήστε στη γραμματεία των εκδρομών στο πλοίο, ώστε οι υπόλοιποι χώροι να χρεωθούν στον λογαριασμό σας στην καμπίνα. Αυτή η εκδρομή είναι χωρίς αλκοόλ: ένας οδηγός από κάθε όχημα θα πρέπει να επιλεγεί και δεν θα μπορεί να συμμετάσχει στη γευσιγνωσία τεκίλας. Παρακαλούμε να βεβαιωθείτε ότι το αντηλιακό σας είναι πλήρως βιοδιασπώμενο, καθώς το κανονικό αντηλιακό απαγορεύεται λόγω της ζημιάς που προκαλεί στο κοραλλιογενές ύφαλο. Λόγω της ενεργητικής φύσης και του τραχύ εδάφους της εκδρομής, αυτή δεν είναι διαθέσιμη για εγκύους, επισκέπτες με καρδιοαναπνευστικά προβλήματα, όπως άσθμα, ή με τραυματισμούς στη πλάτη/λαιμό, διαβήτη, ή επιληψία ή άτομα που ακολουθούν φαρμακευτική αγωγή όπως αντικαταθλιπτικά, λίθιο, β-αναστολείς και αγγειοσυσπαστικά, ή επισκέπτες με περιορισμένη κινητικότητα ή που χρησιμοποιούν αναπηρικό καροτσάκι. Οι επισκέπτες θα πρέπει να υπογράψουν μια αποποίηση ευθυνών, η οποία μπορεί να είναι διαθέσιμη μόνο στα Αγγλικά. Η παρουσία θαλάσσιας φύκης στην ακτή της Μεξικανικής Καραϊβικής είναι εποχιακή και μπορεί να περιορίσει τη ορατότητα και να είναι παρούσα στο νερό ή στην παραλία. Η θαλάσσια φύκη δεν είναι επιβλαβής αλλά μπορεί να προκαλέσει ελαφρύ ερεθισμό σε ευαίσθητο δέρμα. Η τιμή της εκδρομής περιλαμβάνει CDW (ασφάλεια ζημιών σε

περίπτωση σύγκρουσης).

Γλώσσες ξενάγησης: □□□

Αγγλικά

Pamekrouaziera.gr
Η κρουαζιέρα στα καλύτερα της!